અમરેલી,રાજકોટ, ગાંધીનગર અને સુરતથી પ્રસિધ્ધ થતું દૈનિક
R.N.I.N.70053/99, Postal Reg.No.AMR / 69/ Validup to 2021-23

સત્યમેવ જયતે
AVADH TIMES DAILY
સૌરાષ્ટ્ર આવૃતિ

પાના ૦૮ કિંમત છુટક નકલ રૂા.૨-૦૦
તા.૦૨-૦૫-૨૦૨૩ મંગળવાર

અવધ ટાઇમ્સ

ફોન :- (૦૨૭૯૨)-૨૨૩૮૬૬,૨૨૪૮૯૯,૨૩૨૪૯૯/૨૨૪૧૧૫/ ફેક્સ: ૨૨૦૧૫૫/૨૨૪૯૪૭
Website: www.avadhtimes.net, E-mail: avadhtimes@gmail.com,news@avadhtimes.net,

તંત્રી, મુદ્રક, પ્રકાશક અને માલિક : ભરત ડી.ચૌહાણ, અવધ ઓફસેટ,અમરપુર (વરૂડી),અમરેલીથી છાપીને અવધ ટાઈમ્સ કાર્યાલય, હેડ પોસ્ટ ઓફિસ સામે,અમરેલીથી પ્રસિધ્ધ કર્યું. સહતંત્રી : વિજય ડી.ચૌહાણ સં.૨૦૭૯ વૈશાખ સુદ ૧૨ વર્ષ : ૨૭ અંક ૨૧૯

અમરેલી જિલ્લામાં નેપાળનાં કાઠમાંડુ જેવું વાતાવરણ : બપોર બાદ વરસાદ

અમરેલી જિલ્લામાં ચોમાસા જેવું વાતાવરણ સતત છઠ્ઠા દિવસે પણ કમોસમી વરસાદ

ધારીમાં બપોરનાં દોઢ કલાકમાં સવા બે ઇંચ જેવો ધોધમાર વરસાદ : રાજુલાના બર્બટાણા બાબરીયાધારની સ્થાનિક નદીમાં પુરની સ્થિતિ

અમરેલી,અમરેલી શહેરમાં હવામાન વિભાગની આગાહીનાં પગલે આજે સતત છઠા દિવસે કમોસમી વરસાદ બપોરનાંચાર વાગ્યાથીછવાગ્યા સુધીમાં ધીમીધારેઅડધાઈંચજેવોવરસાદ પડ્યો હતો અને રસ્તાઓ ઉપર પાણી વહેતા થયા હતાં. ધારીથી ઉદય ચોલેરાનાં

(અનુ. પાના નં.૬)

આપની સેફટી તેમજ આરામદાયક મુસાફરીએ જ અમારૂ લક્ષ્ય
સૌથી ઓછા રેટમાં
હુંડાઈ અલ્કઝાર...(૭ સીટર)
ઈનોવા ક્રિસ્ટા...(૭ સીટર)
મારૂતી અર્ટીગા...(૭ સીટર)
મારૂતી ઝેઝા...(૪ સીટર)
હુંડાઈ વરના...(૪ સીટર)
હુંડાઈ ક્રેટા...(૪ સીટર)
A/C NON A/C
જય માતાજી ટુર્સ એન્ડ ટ્રાવેલ્સ
ધવલભાઈ મકવાણા - મો. ૯૯૦૪૦ ૨૫૧૯૮
ગોવિંદભાઈ મકવાણા - મો. ૯૪૨૭૯ ૩૫૨૮૦,
ઓનલાઈન બુકિંગ માટે :- jaymatajitourandtravel.com

નારી વુમન & ચિલ્ડ્રન હોસ્પિટલ & એન્ડોસ્કોપી સેન્ટર
ડો. ચિરાગ વી. કુબાવત (M.B.D.G.O.) Endoscopy (FRANCE)
અમરેલી જીલ્લામાં દુરબીનની થતા ગાયનેક ઓપરેશનોના પહેલાં નિષ્ણાંત
ઉપલબ્ધ સુવિધાઓ :- નોર્મલ / જોખમી સિઝેરીયન ડીલીવરી - પેઇનલેસ (પીડા રહીત ડીલીવરી) 3D / 4D કલર ડોપ્લર / ખોડખાપણની સોનોગ્રાફી - ટાંકાવાળું, ટાંકાવગરનું તથા દુરબીનથી થતા ગર્ભાશયનાં ઓપરેશન - વંધ્યત્વની વૈજ્ઞાનીક આધુનિક સારવાર / IUI - ૨૪ કલાક કાર્યરત લીફ્ટ, લેબોરેટરી, એમ્બ્યુલન્સ સુવિધા
ડો. ઉપાસના સી. કુબાવત (M.B.D.C.H)
નવજાત શિશુ તથા બાળરોગ નિષ્ણાંત
ઉપલબ્ધ સુવિધાઓ :- રસીકરણ કેન્દ્ર નવજાત શિશુ દાખલ કરવા અદ્યતન NICU - આહાર સબંધીત સમસ્યાઓ, કુપોષણ વાળા બાળકોની સર્વાગી તપાસ અને સારવાર - જન્મથી ૧૭ વર્ષ સુધીના બાળકોની તપાસ / સારવાર.
સરનામું :- માણેકપરા, જુના પાંચ માળીયાની બાજુમાં, વિજય આર્ટસની સામે, અમરેલી ફોન : (૦૨૭૯૨) ૨૨૧૩૨
ઓપીડી સમય :- સોમ થી શનિ સવારે ૯ થી ૨, સાંજે ૫ થી ૮

ગ્રેટ ડેન કુતરો ખોવાયેલ છે
તા.૨૯-૪-૨૩ સવારે લાઠી રોડ, દાદાની વાડીએથી ખોવાયેલ છે. ક્યાંય મળે તો જાણ કરવી યોગ્ય બદલો આપીશું
સંપર્ક : વજુભાઇ ગોલ મો.૯૪૨૬૯ ૦૦૦૦૦

સ્વાદીષ્ટ और પૌષ્ટીક આહાર કે લિઇ
નારાયણ
રીફાઇન્ડ કપાસીયા તેલ
૧૦૦% શુદ્ધ
નારાયણ સોલવેક્ષ
ભાવનગર રોડ, એચ.પી.પેટ્રોલ પંપ સામે, અમરેલી. મો.૯૮૨૪૪ ૨૯૦૪૪

બાલમુકુંદ જ્વેલર્સ પ્રા.લી.
સુંદર ચહેરો એ ભગવાને આપેલી ભેટ છે, પરંતુ સુંદર હૃદય હોવું એ ભગવાનના આશીર્વાદ છે !
લાઇવ ૨૨ કેરેટ દાગીનાનો ભાવ જાણવા મીસ કોલ કરો
9555811166
એ -૧૯, ઈન્દિરા માર્કેટ, અમરેલી
ph.No.(02792)223770/226868

POLO PLUS પોલો પ્લસ CONTAINERS
અમને ગૌરવ છે, કે અમે ગુજરાતી છીએ અમે સસ્તી નહીં શ્રેષ્ઠ પ્રોડક્ટ બનાવીએ છીએ...
100 - 150 200 - 300 લીટર માં ઉપલબ્ધ
૧૦૦% શુદ્ધ મટીરીયલ
500 થી10000 લીટર ની વિશાળ રેન્જ માં ઉપલબ્ધ
9 YEAR WARRANTY
14 વર્ષ ની ગેરંટી
વધુ વિગત માટે સંપર્ક કરો
મો. ૯૯૦૯૬ ૦૯૬૯૬

ધરતીનો છેડો એટલે ઘર અને હવે ધરતીનો છેડો એટલે
વિટ્સ અવધ હેરિટેજ રિસોર્ટ
વાર્ષિક મેમ્બરશીપ ઓફર
માત્ર રૂપિયા ૨૫૦૦/-માં મેળવો ૪૦,૦૦૦/-થી વધુનો બેનિફિટ
કોઈપણ પૂછપરછ માટે :- ૭૫૭૨૮૬૪૭૨૬
મેમ્બરશીપ કિંમત રૂા. ૨૫૦૦/-માં
કોમ્પ્લીમેન્ટરી ઓફર
ફ્રી એક રૂમનું રાત્રિ રોકાણ સવારના નાસ્તા સાથે. (૧ વખત)
ફ્રી ૫૦૦/- સુધી નું ફુડ અને બેવરેજ (૫ વખત)
રૂ.૧૦૦૦/- નું ફ્લેટ ડિસ્કાઉન્ટ.
રૂ.૨૦૦૦/- ના ફુડ અને બેવરેજ ના બિલિંગ પર (૫ વખત)
રૂ.૫૦૦/- નું ડિસ્કાઉન્ટ.
રૂ.૧૦૦૦/- ના ફુડ અને બેવરેજ ના બિલિંગ પર (૫ વખત)
રૂમ નાઇટ પર ૫૦% ડિસ્કાઉન્ટ. (૫ વખત)
એક રૂમ અથવા એક રૂમ નાઈટ સાથે એક રૂમ અથવા
એક રૂમ નાઈટ ફ્રી. (૫ વખત)
દાલચીની રેસ્ટોરન્ટમાં બોગો ઓફર એક સાથે એક ફ્રી
(સૂપ, સ્ટાર્ટર, મેઈનકોર્સ, ડેઝર્ટ, મોકટેલ, (૮૦ ફુપના) સ્વિમિંગ પૂલ ટિકિટ એક સાથે એક ફ્રી (કપલ-ફેમીલી)
બર્થ ડે, મેરેજ એનીવર્સરી, લગ્ન, વેવીશાળ, પાર્ટી સહીતના પ્રસંગોને યાદગાર બનાવો
વીટ્સ અવધ હેરિટેજ રિસોર્ટમાં
કલબ હાઉસ, સ્વીમીંગપુલ, થીએટર, ડીસ્કોથેક, ચિલ્ડ્રનપાર્ક, દાલચીની રેસ્ટોરન્ટ
VITS Select AVADH HERITAGE RESORT
Dalchini Spiced Multi Cuisine Restaurant
અમરપુર વરૂડી, અમરેલી
મો.૯૪૦૮૧ ૯૧૦૦૦, (૦૨૭૯૨) ૨૯૯ ૨૯૮

ડો. ભગીરથ બી. વાળા
B.D.S. (ડેન્ટલ સર્જન)
PGDCC (કોસ્મેટીક)
FAD (એસ્થેટીક)
+91 84600 38303
અર્થ દાંતની હોસ્પિટલ
કોસ્મેટીક & ઈમ્પ્લાન્ટ સેન્ટર
ઉપલબ્ધ સારવાર : ૪૬બામાં સ્ક્રૂ વડે ફિક્સ દાંત / ચોકઠાના નિષ્ણાંત
સડી ગયેલ દાંતને બચાવવાની સારવાર.
દાંતને વધુ સડતો અટકાવવાં દાંતના કવરનું ફીલીંગ.
દાંતમાંથી નીકળતા લોહી, મોઢાની દુર્ગંધ તેમજ પાન -મશાલાનાં દાગને દુર કરવા માટે દાંતની સફાઈ.
પાણીનાં દાગ તેમજ પીળા પડી ગયેલ દાંત માટે બ્લીચીંગ.
દાંતની બ્રશીંગ (બ્રશ જ દાંતનું ચોકઠું)
દાંત પર લગાવાતું કવર-કેપ (મેટલ તેમજ સીરામીક)
દુખાવા વગર દાંત કાઢવાની સુવિધા.
નાંના બાળકોના તમામ દાંત અને પેઢા
ઓછા ખુલતા મોઢાની સારવાર.
પેઢાની સર્જરી.
પહેલો માળ, રાજકમલ ચોક, ઠાકરથાળ સામે, અમરેલી.

SUMMER SALE SALE 15 MARCH - 30 APRIL 2023
freen
11- Jalaram Chamber, Library Road, AMRELI - 365 601 (Guj.) India.
Siraj Dal - +91 97144 77715
મહીની કો... 9,999/- ની મેળવો Priority કંપનીની ટ્રોલીબેગ M.R.P. 7,399/- કિંમત 251 માં
મહીની કો... 6,999/- ની મેળવો સનબેગ કંપનીની ડફલબેગ M.R.P. 2,999/- કિંમત 151 માં
મહીની કો... 3,999/- ની મેળવો સનબેગ કંપનીની ડફલબેગ M.R.P. 1,999/- કિંમત 51 માં
T&C Apply - Limited Period Offer | એક ટ્રાલી બે બોરૂઓ લાગ નહી મળે.

BAJAJ RE
JOIN OUR TEAM
જોડાઓ ... વિશ્વ ની નં 1 કંપની બજાજ ઓટો (કોમર્શિયલ વ્હિકલ) ની ડીલરશીપ સાથે કામ કરવાની ઉત્તમ તક
સેલ્સ એક્ઝિક્યુટિવ 01
મીકેનીક 03
લાયકાત : ગ્રેજ્યુએટ / અંડર ગ્રેજ્યુએટ 1 થી 3 વર્ષની સેલ્સ લાઈનનો અનુભવ જરૂરી (ઓટોમોબાઈલ , ફાયનાન્સ, ઇન્સ્યોરન્સ , ટ્રેક્ટર ફિલ્ડ ના અનુભવીને પ્રથમ પસંદગી)
ઓરેન્જ બજાજ
CONTACT : 97370 43723 | E-mail : hr@orangeautomotive.in

શું આપના ધ્યાનમાં કોઈ એવું બાળક છે જે
જન્મથી બેરુ અને મૂંગું હોય
જો હા તો તેમને બોલતા સાંભળતા કરી શકાય છે.
- 6 વર્ષ થી નાની ઉમર ના બાળકો હોવા જોઈએ.
- આવા બાળકોના મા બાપ પાસે ગુજરાત નું રેશન કાર્ડ હોવું જરૂરી છે.
- આવા બાળકો પાસે સ્કૂલ હેલ્થ કાર્ડ હોઈ તો વધુ સારું.
- આવા બાળકો મંદ બુદ્ધિ ના ન હોવા જોઈએ, સાંભળતા હોઈ પણ બોલતા ન હોઈ તે માટે નથી.
- આવા બાળકોનો જન્મ તારીખનો દાખલો નીચે આપેલ નંબર પર વોટ્સએપ કરવો.
- ગુજરાત સરકારના સહકારથી આવા બાળકોનું કોક્લિયર ઈમ્પ્લાન્ટ સર્જરીથી સાંભળતા કરી શકાય છે.

એક ઓપરેશન નો ખર્ચ અંદાજે 10 લાખ જેવો થાય છે આ ફ્રી મા થઈ શકે છે.
લાયન્સ ક્લબ ઈન્ટરનેશનલ આવા બાળકો ને શોધી અને હોસ્પિટલ સુધી નું માર્ગદર્શન આપે છે
સંપર્ક - પ્રોજેક્ટ બાયઃ
Sheetal ICE CREAM | LIONS CLUB OF AMRELI MAIN | ચંદ્રકાન્તભાઈ દફતરી (લાયન્સ ક્લબ મોરબી નગરબાગ) મો - 98252 23199 | DJBS FOUNDATION
શીતલ ફ્રુટ પ્રોડક્ટ્સ લીમીટેડ
પ્લોટ નં. 75 થી 81, જી.આઈ.ડી.સી. એસ્ટેટ, અમરેલી. સંપર્ક : 99046 51119

વડાપ્રધાન શ્રી નરેન્દ્રભાઇ મોદીના મન કી બાત કાર્યક્રમના ૧૦૦ એપીસોડ પુરા થતા ભાજપના કાર્યકરો સાથે

ચિતલ ગુરૂકુળમાં મન કી બાત સાંભળતા શ્રી દિલીપ સંઘાણી

પૂર્વ જિલ્લા ભાજપ મહામંત્રીશ્રી માવજીભાઈ ગોલ, જિલ્લા ભાજપ મંત્રીશ્રી, તાલુકા ભાજપ પ્રમુખશ્રી, જિલ્લા પંચાયતના સદસ્યશ્રી, તાલુકા પંચાયતના સદસ્યશ્રીઓ, ચિત્તલ જશવંતગઢના સરપંચશ્રીઓ તથા ગામના આગેવાનોની ઉપસ્થિતીમાં મન કી બાત કાર્યક્રમનું પ્રસારણ સાંભળ્યું : સુંદર આયોજન

અમરેલી,તારીખ ૩૦/૦૪/૨૦૨૩ ના રોજ જસવંતગઢ મુકામે સ્વામિનારાયણ ગુરૂકુળ ખાતે વડાપ્રધાન શ્રી નરેન્દ્રભાઈ મોદી નો મન કી બાત નો ૧૦૦ મો એપિસોડ સાંભળવાનું આયોજન અમરેલી તાલુકા ભાજપ દ્વારા કરવામાં આવ્યું. આ કાર્યક્રમ ની શરૂઆતમાં શ્રી દીલીપભાઈ સંઘાણી એ માર્ગદર્શન આપ્યું હતું. આ કાર્યક્રમમાં અંદાજીત ૫૦૦ કરતા પણ વધારે ખેડુતો,મહિલાઓ, ગ્રામજનો, યુવાનો અને ભાજપનાં કાર્યકર્તાઓ જોડાયા હતા.જેમાંમુખ્યલોકોમાંસ્વામિનારાયણ ગુરૂકુળનાં પુજ્ય શ્રી હરિચરણ સ્વામી, વિજયભાઈ દેસાઈ, મનસુખભાઈ નાડોદા, રઘુવીરસિંહ સરવૈયા, જેન્તીભાઈ દેશાઈ, લક્ષ્મણભાઈ સોરઠીયા, લાલજીભાઈ દેસાઈ, મનુભાઈ અસલાલીયા, સુરેશભાઈ તળાવીયા, દેવેન્દ્રભાઈ ધાધલ, પ્રકાશભાઈ ભેડા, મહેશભાઈ બાબરીયા, રંજનબેન બાબરીયા, અશોકભાઈ માંગરોળીયા, દેવેન્દ્રભાઈ ધાધલ, જયંતીભાઈ દેસાઈ, જિતુભાઈ બાખલખીયા, પ્રવિણભાઈ તેરવાડીયા, જગદીશભાઈ સંઘાણી, ઘનશ્યામભાઈ ત્રાપસીયા, માવજીભાઈ ગોલ, સુરેશભાઈ પાથર, રંજનબેન ડાભી, કેશુભાઈ ઘાનાણી, મહેશભાઈ વાવડીયા, સહીતનાં કાર્યકર્તાઓ હાજર રહયાહતા. અને કાર્યક્રમનું સંચાલન શ્રી મનસુખભાઈ નાડોદાએ કર્યુ હતું.

૧લી મે ગુજરાત સ્થાપના દિવસ - મુખ્યમંત્રીશ્રીનો પ્રજાજોગ સંદેશ

અમૃત કાળના પ્રથમ ગુજરાત સ્થાપના દિવસની શુભેચ્છા પાઠવતા મુખ્યમંત્રીશ્રી ભૂપેન્દ્રભાઈ પટેલ

જનતા જનાર્દને અમારામાં મુકેલો ભરોસો-વિશ્વાસ એળે નહીં જવા દઈએ

અમરેલી,

મુખ્યમંત્રીશ્રીભુપેન્દ્રપટેલે ૧લી મે, ગુજરાત સ્થાપના દિવસે ગુજરાત સહિત વિશ્વભરના ગુજરાતીઓને સ્થાપના દિવસની શુભેચ્છાઓ પાઠવી છે. મુખ્યમંત્રીશ્રીએ ગુજરાત ગૌરવ દિવસની શુભેચ્છાઓ પાઠવતા જણાવ્યું કે, ૧લી મે આપણા ગુજરાતનો ગૌરવવંતો સ્થાપના દિવસ છે. મુખ્યમંત્રીશ્રીએ કહ્યું કે, આપણા વડાપ્રધાન અને વિશ્વનેતા શ્રી નરેન્દ્રભાઈ મોદીના નેતૃત્વમાં આપણે અમૃતકાળની ઉજવણી કરી રહ્યા છીએ ત્યારે અમૃતકાળનો આ પહેલો ગુજરાત ગૌરવ દિવસ વિશેષ મહત્વ ધરાવતો ગૌરવ દિવસ છે.મુખ્યમંત્રીશ્રીએ વધુમાં કહ્યું કે, ૧ મે ૧૯૬૦ના દિવસે ગુજરાત અલગ રાજ્ય તરીકે અસ્તિત્વમાંઆવ્યું અને ગુજરાતીઓએ પોતાના ખમીર અને ઝમીર ઝળકાવીને 'ડગલું ભર્યું કે ના હટવું'ની ફ્રવિ નર્મદની પંક્તિઓ ચરિતાર્થ કરી વિકાસ માર્ગે મક્કમતાથી ડગ માંડયા છે. ધરતીકંપનો માર હોય, પૂરનો પ્રકોપહોય કે કોરોનામહામારીહોય ગુજરાતી બાંધવોએ દરેક આફતનો મક્કમતાથી મૂકાબલો કર્યો છે.

મુખ્યમંત્રીશ્રીએ કહ્યું કે, વડાપ્રધાનશ્રીનરેન્દ્રભાઈએ ગુજરાતને દેશનું ગ્રોથ એન્જીન બનાવવા દરેક ક્ષેત્રે વિકાસની ચરમસીમા પાર કરી પરિશ્રમની પરાકાષ્ટા સર્જી છે. વડાપ્રધાન શ્રી નરેન્દ્રભાઈએ કંડારેલા વિકાસના એ રાજમાર્ગને વધુ ઉન્નત બનાવવામાં ટીમ ગુજરાત કોઈ કચાશ નહીં રાખે એવો વિશ્વાસ તેમણે વ્યક્ત કર્યો હતો.ગુજરાતના પનોતા પુત્ર આદરણીય વડાપ્રધાનશ્રી નરેન્દ્રભાઈ મોદીના નેતૃત્વમાં ભારતવિશ્વની પાંચમી સૌથી મોટી ઈકોનોમી ધરાવતો દેશ બન્યો હોવાનો ઉલ્લેખ કરી મુખ્યમંત્રીશ્રીએ કહ્યું કે, ૨૦૨૭ સુધીમાં ભારતને પાંચ ટ્રિલીયન યુ.એસ. ડોલરનું અર્થતંત્ર બનાવવા વડાપ્રધાનશ્રીએઆહવાન કર્યું છે.ગુજરાત વિકાસના દરેક ક્ષેત્રોમાં અવ્વલ રહે, પ્રથમ ક્રમે રહે તેમાટે સંકલ્પબદ્ધ થવા અનુરોધ કરી મુખ્યમંત્રીશ્રીએ કહ્યું કે, શ્રી નરેન્દ્રભાઈ મોદીએ ગુજરાતના વિકાસનો મજબૂત પાયો નાંખ્યો અને વિકાસની બૂલંદ ઈમારત થકી ગુજરાત વિશ્વભરમાં ખ્યાતિ પામ્યું છે. તેમણે અમૃતકાળમાં આત્મનિર્ભર અને વિકસીત ભારતના નિર્માણનો નિર્ધાર કર્યો છે. ખ્આજના ગુજરાત ગૌરવ દિવસે આપણે સૌ આત્મનિર્ભર ભારત માટે આત્મનિર્ભર ગુજરાતનો અને ગુજરાતના વિકાસ માટે સમર્પિત થવા સાથે મળીને સંકલ્પબદ્ધ થઈએ.

રાજુલા બાયપાસમાં કન્ટેનર પલટી મારી જતા બે ભાગ થઇ ગયા : ચાલકનો આબાદ બચાવ

અવાર નવાર બાયપાસમાં ટ્રક કન્ટેનરો પલટી મારી જવાની ઘટનાઓ વધી

રાજુલા,

અમરેલી જિલ્લામાં નાના મોટા અકસ્માતની ઘટનાઓ સતત સામે આવી રહી છે આજે રાજુલાના બાયપાસ રોડ ઉપર ઘાતરવડી ડેમની સામે બાયપાસ રોડ ઢાળ ચડતી વખતે કન્ટેનર પાછળ આવતા પલટી મારી ગયું જેના કારણે કન્ટેનર અને ટ્રકમાં બે ભાગ થયા હતા કન્ટેનર ધારકને ખૂબ મોટું નુકસાન ગયું છે અને કન્ટેનર ચાલક ડ્રાયવરનો આ અકસ્માતની ઘટનામાં આબાદ બચાવ થયો છે અન્ય વાહનોમાં પણ થોડી વાર માટે ટોડાધામ મચી હતી કેમ કે અધવચ્ચે રોડ ઉપરથી કન્ટેનર પાછું આવ્યું અને બાજુમાં પલટી મારી ગયું જેના કારણે અકસ્માત સર્જાયો હોવાનું જાણવા મળી રહ્યું છે ઘટનાને લઈ પોલીસ પણ તપાસ શરૂ કરી છે આ બાયપાસ રોડ ઉપર એકજ સ્થળ ઉપર વારંવાર અકસ્માતની ઘટનાઓ સામે આવી રહી છે.

અગાઉ સાવરકુંડલા પંથકના યુવાનને ખંખેર્યા બાદ

સાવરકુંડલાના ધજડીમાં ૧ લાખ ૫૬ હજારમાં લગ્ન બાદ છઠ્ઠા દિવસે લુંટેરી દુલ્હન ફરાર

ભોગ બનેલા યુવાને પોલીસને લેખીતમાં ફરિયાદ આપી : હજુ કેટલા યુવાનો ફસાયા હશે ?

અમરેલી,સાવરકુંડલા તાલુકાના ધજડી ગામના યુવાન સાથે રુ. ૧.૫૬ લાખમાં લગ્ન કર્યા બાદુ લગ્નના ૬ દિવસમાં જ લૂટેરી દુલ્હન ફરાર થઈ ગઈ હતી અને બાદમાં પણ અન્ય રકમ મળી કુલ ૧.૭૨ લાખ પડાવ્યા હતા. જે અંગે ભોગ બનેલા યુવાને પોલીસને લેખિતમાં ફરિયાદ આપી છે.આ અંગે સાવરકુંડલા તાલુકાના ધજડી ગામે રહેતા યુવાન વિઠલભાઈ બાભુભાઈ દેવાણીએ પોલીસને આપેલી લેખિત ફરિયાદમાં જણાવ્યું છે કે, તેમની શાતિમાં કન્યાઓની અછત હોય અને જોણ ઊંચું હોવાથી ૩૭ વર્ષની વય સુધી તેમના લગ્ન થયા નહોતા. આથી તેમના ગામના એક રહીશ દ્વારા તેમનો એક દલાલ સાથે સંપર્ક કરાવવામાં આવ્યોહતો અને બોટાદ રહેતા ખીમજીભાઈ નામના આ દલાલે તેમની સાથે વાતચીત કરીને એક મા બાપ વગરની દિકરી સાથે લગ્ન કરી આપવા માટે તેમને રુ. ૧.૫૬ લાખ આપવા પડશે તેમ કહ્યું હતું આથી તેમણે આ રકમ ચૂકવી આપી હતી.

બાદમાં ધજડી ગામે આવવા વાહનની વ્યવસ્થા કરવા માટે રુ. ૬હજાર આપ્યા હતા અને ધજડી ગામમાં જ મંદીરમાં કન્યા કે જેનું નામ 'તીક્ષા બતાવવામાં આવ્યું હતું તેની સાથે વિધિવત રીતે લગ્ન કરવામાં આવ્યા હતા. યુવતીના આધારકાર્ડ માપ્રતીક્ષા નિર્કુંકુમાર લખેલું હતું અને સુરતનું સરનામું હતું પણ હાલમાં તેઓ સુરત રહેતા નહોતા અને પૂછતા તેઓ પહેલા ત્યાં રહેતા હોવાથી ત્યાનું સરનામુ છે એવું જણાવ્યું હતું. લગ્ન બાદઆ યુવતી ૬ દિવસ સુધી તેમના ઘરે રહી હતી અને બાદુમાં ફરાર થઈ ગઈ હતી. ફોન કરતા તેનો ભાઈ બિમાર હોવાનું જણાવ્યું હતું. બાદમાં તેના ભાઈએ એપરત મોકલવા માટે રુ. ૨૦હજાર માગ્યા હતા. ચર્ચાના અંતે રુ. ૧૦હજાર આપવા છતા પણ કન્યા પરત ફરી નહોતી કે લીધેલી કુલ રુ. ૧.૭૨ લાખની રકમ પણ પરત આપી નહોતી તેમ અરજીમાં વિઠલ બાભુભાઈ દેવાણીએ જણાવ્યું છે.

રાજુલાનો ટ્રક ૨૦૨૨ માં નવો ખરીદયો અને મહારાષ્ટ્રમાં ૨૦૧૬માં ઓનલાઈન આરટીઓમાં બ્લેક લીસ્ટ થયો

ટ્રકધારક દ્વારા અમરેલી આર.ટી.ઓ.કલેકટર, મુખ્યમંત્રી સુધી રજૂઆત

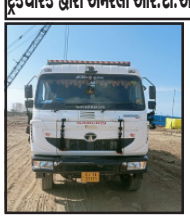

રાજુલા,

દેશમાં ડિજિટલ ઈન્ડિયાના ગુણ વચ્ચે ઓનલાઈન ટેક્નિકલી તંત્ર દ્વારા થતી ભૂલો અને છબરડાના કારણે લોકો અટવાય જાય છે જેથી મુશ્કેલીમાં મુકાતા હોય છે અમરેલી જિલ્લામાં આવેલ રાજુલા શહેરના ટ્રાન્સપોટર ટ્રક ધારક કુલદીપ વાળાએ ૨૦૨૨ માં નવો ટ્રક ખરીદી કર્યા અને અત્યારે ઓનલાઈન ૨૦૧૬માં બ્લેક લીસ્ટ બતાવી રહ્યો છે જેના કારણે આર.ટી.ઓ.વિભાગની ગંભીર બેદરકારી છની થઈ છે હાલમાં ટ્રક ધારક દ્વારા અમરેલી આર.ટી.ઓ.કલેકટર મુખ્યમંત્રી સુધી લેખિત રજૂઆતો કરવામાં આવી છે ૬ માસથી ટ્રક ધારક ધકકાખાય છે કોઈ ધ્યાન આપતું નથી જેના કારણે ભારે મુશ્કેલી સર્જાય છે રાજુલા શહેરના કુલદીપભાઈ પ્રતાપભાઈ વાળા ટ્રાન્સપોર્ટના વ્યસાય સાથે સંકળાયેલા છે આજે લેખિત રજૂઆતો કરી છે જેમાં વાહન ટાટા ડમ્પર એચજીવી કે જેના આર.ટી.ઓ.ર જીસ્ટેશન જી.જે.૧૪ ઝેડ ૭૭૭૧ કેજે વાહન અમે ૨૦૨૨ માં ખરીદી કરી છે અને અમરેલી જિલ્લામાં વાહન તારીખ ૦૭/૧૧/૨૦૨૨ થી રજિસ્ટ્રેશન થયેલું છે જે વાહનની ઓનલાઈન વિગતો જોતા અમારું વાહન બ્લેકલીસ્ટ થયું હોવાનું જાણવા મળ્યું ઓનલાઈન માં તેનું કારણ નાસિક મહારાષ્ટ્રમાં તારીખ ૩૧/૦૮/૨૦૧૬ની વિગત પ્રમાણે બતાવે છે આ ઓનલાઈન કોઈ ભૂલ હોય શકે જેના કારણે અમારે વાહન પરમીટ નીકળી શકિત નથી તેમજ હવે પછીથી પારસિંગ પણ નથઈ શકે છેહા ૬ માસથી ટ્રક પડતર હાલતમાં છે જેથી આર્થિક મોટું નુકસાન ગયું છે બ્લેક લીસ્ટ માંથી ઝડપથી દૂર કરવા માટેની માંગણી સાથે અમરેલી આર.ટી.ઓ.વિભાગ અમરેલી કલેકટર ગાંધીનગર મુખ્યમંત્રી સુધી લેખિતમાં આજે રજૂઆતો કરવામાં આવી છે .

રાજ્યનાં મૃદુ મુખ્યમંત્રીનાં દુઃખમાં જનતા પણ સહભાગી

મુખ્યમંત્રી શ્રી ભુપેન્દ્રભાઇ પટેલનાં પુત્રને સ્ટ્રોક આવતા હોસ્પિટલમાં દાખલ

અમરેલી સહિત રાજ્યભરમાં તેમની સ્વસ્થતા માટે પ્રાર્થના અને શુભકામના

અમરેલી,

રાજ્યનાં લોકપ્રિય મુખ્યમંત્રીશ્રી ભુપેન્દ્રભાઈ પટેલનાં પુત્ર શ્રી અનુજ પટેલને સ્ટ્રોક આવતા અમદાવાદ અને ત્યાંથી મુંબઈ હોસ્પિટલમાં ખસેડાયાં હતાં. ભાજપનાં પ્રદેશ પ્રમુખ શ્રી પાટીલ, રાજ્યપાલશ્રી આચાર્ય દેવવ્રત સહિતનાં આગેવાનોએ તેમના ખબર અંતર જાણ્યાં હતાં. અમરેલીજિલ્લામાંપણશ્રીઅનુજપટેલની સ્વસ્થતા માટે પ્રાર્થના અને શુભકામના પાઠવાઈ રહ્યાંછે.

ગુજરાતનાં ૫૧ તાલુકામાં કમોસમી વરસાદ પડ્યો : સૌથી વધુ તાપીનાં વાલોદમાં એક ઇંચ નોંધાયો

મકાન વેચવાનું છે

સુખનાથપરા, શેરી નં.૩ાા, અમરેલી
અમરેલીમાં સંપુર્ણ હવા ઉજાસવાળુ કોર્નરનું મકાન ૧૫૦૦ સ્કવેર ફુટ જગ્યા ધરાવતુ ફુલ ફર્નિચર સાથેનું ફોરવ્હીલ પાર્કિંગવાળુ મકાન કસમાં વેચવાનું છે
રસ ધરાવતા વ્યક્તિઓ સંપર્ક કરો
મો.૯૯૦૪૧ ૪૫૦૧૯, ૯૭૨૩૫ ૩૨૩૮૪

સિકયુરીટી ગાર્ડ ની જરૂર છે

પગાર : ૧૧૦૦૦ થી ૧૪૦૦૦ સુધી
P.F. ,ESIC અને રહેવા જમવાની સુવિધા સાથે
ઈગલ સિકયુરીટી સર્વિસ - મોરબી
98253 26038 | 98253 26055 | 91040 41333

ભાડે આપવાનું છે

અમરેલી નગરપાલિકાની હદમાં ગાય ભેંશના તબેલા માટે અનુકુળ જગ્યા જેમાં ૭૦ X ૨૬ ફુટનો શેડ, ૨ રૂમ, ૧ સ્ટોરરૂમ, સિંગલ - થ્રી ફેઝ્ઝ લાઇટ,પાણીનો બોર, સબમર્સીબલ સાથે ખેતીની જમીન ભાડે આપવાની છે
સંપર્ક : મો.૭૦૧૬૩ ૫૫૪૭૪, ૯૭૨૩૫ ૭૫૮૦૦

અમરેલીનું ગૌરવ હોટલ રોયલ ફોરચ્યુન

રૂમ્સ એન્ડ કોફીબાર
A/C રૂમ એન્ડ નોન A/C રૂમ
મેરેજ એનિવર્સરી બર્થડે પાર્ટી પાર્ટી હોલ ફર્સ્ટનાઇટ બુકીંગ માત્ર રૂા.૬૯૯/- માં
કેરીયારોડ બાયપાસ, એમેજોન સોસાયટીની સામે, અમરેલી
સંપર્ક : ૯૫૩૬૫ ૦૨૭૭૫, ૭૫૬૭૩ ૪૪૦૯૧

જય માતાજી પેસ્ટ કંટ્રોલ સર્વિસ

નિયંત્રણ ઉધઈ
ફ્રી ઈમ્પોર્ટેડ કેમીકલથી ગેરંટી સાથે
ઉધઈ ટ્રીટમેન્ટ - હાઈટેક પેસ્ટ કંટ્રોલ સર્વિસ
ઉધઈ-માકડ-વાંદા વગેરે દવા છાંટી આપીશું
અજયભાઈ : ૯૩૫૪૮૯૩૫૭૪ / ૯૩૫૪૯૮૪૨૯૧

અમરેલી મેડીકલ કોલેજ ઓડીટોરીયમ ખાતે

અમરેલીમાં શ્રી રૂપાલાની ઉપસ્થિતિમાં મન કી બાતનું પ્રસારણ સાંભળ્યું

મન કી બાત કાર્યક્રમનું પ્રસારણ શ્રી મનસુખભાઈ રામાણી, શ્રી ભુપેન્દ્રભાઈ બસીયા, શ્રી અશ્વિનભાઈ સાવલીયા, ડો. ભરતભાઈ કાનાબાર, શ્રી શરદભાઈ પંડયા, શ્રી રાજુભાઈ માંગરોળીયા, શ્રી મયુરભાઈ માંજરીયા, શ્રી કાળુભાઈ પાનસુરીયા, શ્રી બકુલભાઈ પંડયા, શ્રી પિયુષભાઈ શુકલ સહિતે સાંભળ્યું

અમરેલી,

ગત રવિવાર તા.૩૦ એપ્રિલના રોજ દેશનાં લોકપ્રિય પ્રધાનમંત્રીશ્રી નરેન્દ્ર મોદીનાં મન કી બાત કાર્યક્રમ ના ૧૦૦ એપિસોડ પૂર્ણ થતા સમગ્ર જિલ્લામાં આ કાર્યક્રમ સાંભળવા માટે જિલ્લા ભાજપ, સહકાર પરિવાર અને અન્ય સામાજીક તથા સહકારી વિભાગ દ્વારા આયોજન થયું હતું. તેમાં જિલ્લાનો મુખ્ય કાર્યક્રમ માતુશ્રી શાંતાબા મેડીકલ કોલેજ અને શૈક્ષણિક સંકુલ દ્વારા તેમનાં ઓડીટોરીયમ ખાતે કેન્દ્રીય મંત્રીશ્રી પરશોતમભાઈ રૂપાલાનાં અધ્યક્ષ સ્થાને યોજાયો હતો. આ કાર્યક્રમમાં શ્રી મનસુખભાઈ રામાણી, ભુપેન્દ્રભાઈ બસીયા, અશ્વિનભાઈ સાવલીયા, ડો.ભરતભાઈ કાનાબાર, શરદભાઈ પંડયા, રાજુભાઈ માંગરોળીયા, મયુરભાઈ માંજરીયા, કાળુભાઈ પાનસુરીયા, બકુલભાઈ પંડયા, પિયુષભાઈ શુકલ વગેરે તથા અમરેલીનાં આગેવાનો, મેડીકલ કોલેજનાં તથા અન્ય કોલેજનાં વિદ્યાર્થીઓ, કોલેજ, હોસ્પિટલ, સંકુલનો સ્ટાફ તથા અમરેલીનાં નાગરીકો જોડાયા હતા. કાર્યક્રમ શરૂઆતમાં પહેલા શ્રી પરશોતમભાઈ રૂપાલાએ સંબોધન કર્યુ હતું. અંદાજીત ૧૦૦૦ લોકો આ કર્યક્રમમાં હાજર રહયા હતા તેમ જિલ્લા ભાજપ કાર્યાલયની યાદીમાં જણાવાયું છે.

ડેરી સાયન્સ કોલેજની શુભેચ્છા મુલાકાતે કેન્દ્રીય મંત્રી શ્રી પરશોતમભાઇ રૂપાલા

ભારત સરકારના ડેરી, પશુપાલન અને મત્સ્ય ઉદ્યોગ વિભાગના મંત્રી શ્રી પરશોતમ રૂપાલાએ અમરેલી ખાતે આવેલ કામધેનુ યુનિવર્સીટી કોલેજ ઓફ ડેરી સાયન્સની શુભેચ્છા મુલાકાત લીધી હતી જ્યાં સંસ્થા દ્વારા તેમને શાલથી સન્માનિત કરવામાં આવ્યા હતા આ પ્રસંગે તેમની સાથે દેશના સહકારી અગ્રણી શ્રી દિલીપ સંઘાણી, અમર ડેરીના ચેરમેન શ્રી અશ્વિન સાવલીયા, જિલ્લા સંઘના ચેરમેન શ્રી મનિષ સંઘાણી જોડાયા હતા તે તસ્વીરમાં નજરે પડે છે.

અમરેલી ભાજપના પાયાના કાર્યકર્તા શ્રી ધંધુકીયાને સાંત્વના પાઠવતા શ્રી રૂપાલા

અમરેલી ભાજપના પાયાના કાર્યકર્તા શ્રી નારણભાઈ ધંધુકીયાના માતુશ્રી સ્વ. સોનાબેન રાજાભાઈ ધંધુકીયાનું નિધન થતા શ્રી ધંધુકીયા પરિવારને ત્યાં જઈ ભારત સરકારના કેન્દ્રીય કેબીનેટ મંત્રી શ્રી પરશોતમભાઈ રૂપાલાએ ધંધુકીયા પરિવારને સાંત્વના પાઠવી શ્રધ્ધાસુમન અર્પણ કર્યા હતા. આ વેળાએ તેમની સાથે ભાજપના મોભી શ્રી દિલીપ સંઘાણી, અમર ડેરીના ચેરમેન શ્રી અશ્વિન સાવલીયા સાથે જોડાયા હતા તે તસ્વીરમાં નજરે પડે છે.

વેપારી મહામંડળના હોદ્દેદારો શ્રી રૂપાલા અને શ્રી સંઘાણીની શુભેચ્છા મુલાકાતે

અમરેલી શહેરનાં વેપારીઓએ ધંધામાં પડતી મુશ્કેલી અને વેપારની નવી તકો માટે ગંભીરતાપુર્વક ચર્ચા વિચારણા કરી

અમરેલી, (ડેસ્કરિપોર્ટર)

વેપારી મહામંડળ અમરેલી ના નવનિયુક્ત હોદેદારોએ કેન્દ્રીય મંત્રી શ્રી પુરસોત્તમભાઈ રૂપાલા અને ઈફ્કો ના ચેરમેન શ્રી દિલીપભાઈ સંઘાણીની શુભેચ્છા મુલાકાત લીધી હતી અને વેપારીઓને પડતી ધંધામાં મુશ્કેલીઓ અને વેપારની નવી તકો મળે તે અંગે ખુબજ ગંભીરતાપૂર્વક ચર્ચા વિચારણા કરેલ અને અમરેલીના વેપારીઓની મુશ્કેલીઓની વાંચા આપેલ આ સમયે હાજર રહેલ સભ્યો પુર્વ પ્રમુખ શ્રી સંજયભાઈ વણઝારા નવ નિયુકત પ્રમુખ બિરજુભાઈ અટારા, ઉપ પ્રમુખ શાંતિલાલ ડોબરીયા, બિરેનભાઈ કાબરીયા, મુકેશભાઈ સોઢા, જયેશભાઈ પંડ્યા, શૈલેન્દ્રસિંહ ચૌહાણ, મંત્રી યંદ્રેશભાઈ ધોળકીયા, નયનભાઈ પરસાણીયા, સહ મંત્રી મિતેનભાઈ ગુંદરણીયા, સહ ખજાનચી જીગ્નેશભાઈ ચાવડા, વિજયભાઈ ખુબચંદાણી, સંગઠન મંત્રી નીતિનભાઈ હિરાણી, એડવાઈઝરી કમિટીના મેમ્બર લાલજીભાઈ પોકાર, મનીષભાઈ ડોબરીયા પણ હાજર રહેલ હતા.

લુધિયાણામાં ગેસ લીકેજ થતાં માર્યા ગયેલાઓનાં પરિવારોને પૂજ્ય શ્રી મોરારિબાપુની સહાય

અમરેલી, પ્રાપ્ત અખબારી અહેવાલોઅનુસાર ગઈકાલે પંજાબના લુધિયાણા ખાતેના રયાસપુર વિસ્તારમાં એક અત્યંત દુઃખદ ઘટના ઘટી છે જેમાં ઝેરી ગેસ લીક થવાથી સ્થાનિક ૧૧ લોકોના મૃત્યુ થયા હતા. પૂજ્ય મોરારીબાપુએ આ ઘટનાના સમાચાર પ્રાપ્ત થયા બાદ મૃત્યુપામેલા લોકોને શ્રદ્ધાંજલિ આપી છે અને પ્રત્યેક મૃતકના પરિજનને રૂપિયા ૧૧,૦૦૦ પ્રમાણે કુલ રૂપિયા એક લાખ ૨૧ હજારની સહાયતા રાશિ અર્પણ કરેલ છે. પૂજ્ય બાપુએ તમામ મૃતકોના નિર્વાણ માટે શ્રી હનુમાનજીના ચરણોમાં પ્રાર્થના કરી છે અને પરિવારજનોને દિલસોજી પાઠવી છે. રામકથાના પંજાબ સ્થિત શ્રોતા દ્વારા આ સહાયતાની રકમ પહોંચતી કરવામાં આવી રહી છે.

પશ્ચિમ રેલવે – રાજકોટ ડિવિઝન

રાજકોટ ડિવિઝનના વિવિધ સ્થળો ખાતે હોર્ડિંગ/બોર્ડસ દ્વારા જાહેરાતની ફી-ટેન્ડર

ટેન્ડર નોટીસ નં. CA 11/E-auction/Advt./23/02

રાજકોટ ડિવિઝનના વિવિધ સ્થળો ખાતે હોર્ડિંગ/બોર્ડસ દ્વારા જાહેરાતના ફી-ટેન્ડર માટે http://www.ireps.gov.in પર ઈ-ઓક્શન જાહેરાત-નોટીસ.

ક્રમાંક નં.	હોદ્દા નં./વિગતી	વિગત	ઓક્શન તારીખ અને સમય	ફી-ટેન્ડર સમયગાળો
AA/1	ADVT-RJT-THAN-OSN-74-23-1	થાન રેલવે સ્ટેશન પર ફ્લોમ બોર્ડસ દ્વારા જાહેરાતના ડિસ્પ્લે માટે ખાલી જાહેરાત ફી-ટ્રાઇટ. (ફ્રન્ટ અંદર બાજુ)	09-05-2023 10:30 થી 11:00	03 વર્ષ
AA/2	ADVT-RJT-DWK-OSN-55-23-1	દ્વારકા, ઓખા અને બેટદ્વારકા રેલવે સ્ટેશન પર ફ્લોમ બોર્ડસ દ્વારા જાહેરાતના ડિસ્પ્લે માટે ખાલી જાહેરાતનું ફી-ટ્રાઇટ. (ફ્રન્ટ અંદર બાજુ) (FOB વિસ્તાર સિવાય.)	09-05-2023 10:30 થી 11:10	03 વર્ષ
AA/3	ADVT-RJT-JAM-OSN-39-23-1	જામનગર રેલવે સ્ટેશન પર ફ્લોમ બોર્ડસ દ્વારા જાહેરાતના ડિસ્પ્લે માટે ખાલી જાહેરાતનું ફી-ટ્રાઇટ. (ફ્રન્ટ અંદર બાજુ) (FOB વિસ્તાર સિવાય.)	09-05-2023 10:30 થી 11:20	03 વર્ષ
AA/4	ADVT-RJT-RJT-OSN-40-23-1	રાજકોટ રેલવે સ્ટેશન પર ફ્લોમ બોર્ડસ/બોલ્ડાર્ડ બોર્ડસ દ્વારા જાહેરાતના ડિસ્પ્લે માટે ખાલી જાહેરાત ફી-ટ્રાઇટ. (ફ્રન્ટ અંદર બાજુ) (FOB વિસ્તાર સિવાય.)	09-05-2023 10:30 થી 11:30	03 વર્ષ
AA/5	ADVT-RJT-SURR-OSN-41-23-1	સુરેન્દ્રનગર, વાંકાનેર અને મોરબી રેલવે સ્ટેશન પર ફ્લોમ બોર્ડસ દ્વારા જાહેરાતના ડિસ્પ્લે માટે ખાલી જાહેરાતનું ફી-ટ્રાઇટ. (ફ્રન્ટ અંદર બાજુ) (FOB વિસ્તાર સિવાય.).	09-05-2023 10:30 થી 11:40	03 વર્ષ

RJT-067

અમને લાઈક કરો: facebook.com/WesternRly • અમને ફોલો કરો: twitter.com/WesternRly

જાહેર પ્રસિધ્ધિની નોટીસ

રાજુલાના મહે. પ્રિન્સીપાલ સિનિયર સિવીલ જજ સાહેબની કોર્ટમાં મુ. રાજુલા

દિ.પ.અ.નં.૭૫/૨૦૨૩

મુ.તા.૩-૦૫-૨૦૨૩

અરજદારના વિ.વ. શ્રી યુ.એ.પંડ્યા

અરજદારો : ગુજ. ભગવાનભાઇ રામભાઇના વારસો (૧) રતનાબાઇ ભગવાનભાઇ બલદાણીયા (૨) બચુભાઇ ભગવાનભાઇ બલદાણીયા (૩) જયાબેન ભગવાનભાઇ બલદાણીયા (૪) દર્પાબેન ભગવાનભાઇ બલદાણીયા (૫) લીલાબેન ભગવાનભાઇ બલદાણીયા (૬) ગંડાભાઇ ભગવાનભાઇ બલદાણીયા (૭) ગુ.મંગાભાઇ ભગવાનભાઇ બલદાણીયાના વારસો (જ.૧) ધુલાબેન મંગાભાઇ બલદાણીયા (જ.૨) પ્રભાબેન મંગાભાઇ બલદાણીયા (જ.૩) ઇંસાબેન મંગાભાઇ બલદાણીયા (જ.૪) લાલજીભાઇ મંગાભાઇ બલદાણીયા (જ.૫) દયાબેન મંગાભાઇ બલદાણીયા (જ.૬) મીનાબેન મંગાભાઇ બલદાણીયા (જ.૭) હરેશભાઇ મંગાભાઇ બલદાણીયા રહે.તમામ રામપરા-૨, તા.રાજુલા, જુ.અમરેલી

વિરૂધ્ધ

(૧) ના. ઇજનેરશ્રી વેસ્ટર્ન રેલ્વે - રાજકોટ (૨) ના.કલેકટર અને જમીન સંપાદન અધિકારી - રાજુલા (૩) શ્રીસરકાર હુ જિલ્લા સરકારી વકીલ..... સામાવાળા

આથી આ જાહેર નોટીસ પ્રસિધ્ધ કરી જણાવવામાં આવે છે કે મથાળે લખ્યા અરજદારે અત્રેની કોર્ટમાં દિવાની પરચુરણ અરજ દાખલ કરી જણાવેલ છે કે લાગતા વળગતા ઇસમો તથા સંસ્થાઓને આ નોટીસથી જાણ કરવામાં આવે છે કે, ઉપર કહ્યા અરજદારે તેઓના વિ.વકીલશ્રી યુ.એ.પંડ્યા મારફતે ઉપરોક્ત નંબરથી લેન્ડ રેફ. કેસ નં.૪૦૦/૨૦૧૦ દાખલ કરેલ છે. તો જે કોઇને વાંધો તકરાર હોય તો મુ.તા. ૩-૦૫-૨૦૨૩ ના સુધીમાં તેઓ જાતે અથવા તેમના વકીલશ્રી કે મુખત્યાર મારફત જરૂરી આધાર પુરાવા સાથે વાંધાઓ આપવા સારૂ હાજર રહેવા જણાવવામાં આવે છે. અત્રે કોઇ વાંધો તકરાર રજુ નહી થાય તો યોગ્ય તે આગળની ન્યાયીક કાર્યવાહી કરવામાં આવશે.

આજરોજ તા.૨૮મી માર્ચ એપ્રિલ - સને.૨૦૨૩ ના રોજ મારી સહી તથા કોર્ટની સિક્કો કર્યો.

તૈયાર કરનાર	તપાસનાર	હુકમથી
ઇ.યા.આર.સી.ચાવડા	આર.સી.ચાવડા	પી.ડી.દિક્ષીત - રજીસ્ટ્રાર
આસીસ્ટન્ટ	રિસ્ટરેદાર	પ્રિન્સીપાલ સિનિયર સિવીલ કોર્ટ - રાજુલા

AVADH TIMES DAILY
સત્યમેવ જયતે
અવધ ટાઇમ્સ
તા.૦૨-૦૫-૨૦૨૩ મંગળવાર

ક્લાઈમેન્ટ ચેઈન્જ એટલે માણસ જાતે મોતના કૂવામાં કરેલા સરકસના ખેલ

વાતાવરણ પર મનુષ્યનો કાબૂ નથી. હોય જ નહિ પરંતુ આ વખતની તુમોના વિપરીત ચકે એની ખાતરી કરાવી છે. પર્યાવરણમાં ભારતની પ્રતિષ્ઠા છે. આંતરરાષ્ટ્રીય ચિત્ર જ એટલું ઢળતા ઢાળે છે કે એમાં ભારત ઉજ્જડોની વચ્ચે એરંડાસન પર બેસી શકે એમ છે. બાકી દેશમાં આપણે ખુદ જાણીએ છીએ કે પર્યાવરણ અને ભારત વચ્ચે કેટલી ગજન ખીણ છે. ભારત વાતાવરણમાં સૌથી ઓછું કાર્બનનું ઉત્સર્જન કરે છે એ હકીકત પરથી ભારતે જરાય સંતોષ લેવાની જરૂર નથી. જો કલાઈમેટ ચેઈન્જને આ ચાલુ સદીનો સૌથી મોટો પ્રશ્ન માનવામાં આવતો હોય તો એક વાત પક્કી છે કે આપણે એ માણસજાત છીએ જે મોતના કૂવામાં પણ સરકસના ખેલ કરે છે. આપણે સદાય એમ માનતા આવ્યા છીએ કે કુદરત હજુ આપ્યા જ કરશે. શ્રફી ઈનામદારના નાટક આ રિટાયર થાય છે - ની જેમ હવે કુદરત પણ રિટાયર થાય એવા દિવસોને બહુ ઝાઝા વરસની વાર નથી.

માણસને જગાડવા અને પર્યાવરણ અંગે પ્રવૃત્ત કરવા યુએન ઉપરાંતની પણ અનેક સંસ્થાઓ મહેનત કરે છે પણ એનો પ્રભાવ લોકજીવન સુધી પહોંચતો નથી. મનુષ્ય જાણવા છતાં ઝેરી વ્યસન આચરે છે અને રાજનેતાઓ પ્રજાના ખિસ્સા પર જ હાથ રાખે છે. આવા સંયોગો વચ્ચે જંગલની એક લીલી પાંદડી ની વીતકકથા કોણ સાંભળે? જેણે જિંદગીમાં એક પણ ઝાડ વાવ્યું નથી એવા કરોડો લોકોના જમેલા વચ્ચે પર્યાવરણની વાત કોઈ સાંભળી એ કલ્પના એટલીજ ઘાસ્યાસ્પદ છે જેટલી ભાજપ પોતાની ભૂલો જોતાં શીખે એ વાત એક મજાક છે. પર્યાવરણવિદો જોઈ રહ્યા છે કે અરબો મનુષ્ય તો લૂંટાઈ ગયેલાછે. માણસજીવે છેપણ એનું આરોગ્ય ઘણાઈ ગયેલું છે. એટલે કે પચાસ વરસની વય સુધીમાં તો ભારતીય નાગરિકના શરીર પર ડોક્ટરોની ફોજ ચકરાવા લેવા લાગે છે.

સુખની વેળાએ જે સંસાર મૂકીને ચાલ્યા જનારાની સંખ્યા બહુ છે. સમાજનો એ એક અપ્રગટ વિષાદયોગ છે. સ્પેનની રાજધાની મેડ્રીડમાં ભરાયેલી યુએન કોન્ફરન્સ આપ્રશ્નનું સાચું નિરાકરણ લાવવામાં વધુ એકવાર નિષ્ફળ નીવડી હતી. પરિણામ તો બહુ જ નિરાશાજનક છે. યુએન કોન્ફરન્સમાં દુનિયાભરના બે હજાર જેટલા ડેલીગેટ્સે ભાગ લીધો હતો. વિકસિત અને અલ્પવિકસિત દેશોમાંથી આવેલા એ પ્રતિનિધિઓના હાથમાં વૈજ્ઞાનિક રિપોર્ટ હતો. ઈન્ટરગવર્ન્મેન્ટલ પેનલ અને યુએન પર્યાવરણ પ્રોગ્રામે. કરેલા સંશોધનનું તારણ એમાં હતું જેમાં કયો દેશ કેટલું કાર્બન ઉત્સર્જન કરે છે એ માહિતી આપવામાં આવી હતી.

જુદા જુદા દેશ કેટલો ગ્રીનહાઉસ વાયુ વાતાવરણમાં ભેળવે છે એ બતાવવામાં આવ્યું હતું. એ રિપોર્ટમાં આખા દસકના આંકડાઓ મૂકવામાં આવ્યા હતા. વર્ષો પહેલા ગ્રીનહાઉસના ઉત્સર્જન વિશે બધા દેશોએ સમજૂતી કરાર કરેલો જે ક્યોટોપ્રોટોકોલના નામે ઓળખાય છે. એના પછી થોડા સમય પહેલા જ પેરીસમાં સમજૂતી કરારો થયેલા. પેરીસ કરાર બહુ વિખ્યાત છે જેમાં સહી કર્યા પછી અમેરિકાને પેટમાં શૂળ ઉપડ્યું હતું. આ બંને કરારો અન્વયે ગ્રીનહાઉસ વાયુઓના ઉત્સર્જનની ગણતરીમાં જે ધારદર્શિતા જળવાવી જોઈએ એ જળવાઈ નથી. અમુક દેશો આ અપારદર્શકતાનો ગેરફાયદો ઉઠાવી રહ્યા છે.

ઘણાં દેશોમાં અચાનક બદલી જતી આબોહવાને કારણે પણ અમુક દેશોને અંગત નુકસાન થઈ રહ્યું છે જેમાં ભારતનો સમાવેશ પણ છે. ૨૨૫ બિલિયન ડોલરનું કુલ નુકસાન થયું છે. આ બધા આંકડાઓ ખૂબ ચિંતાજનક છે. યુએન કોન્ફરન્સમાં રજૂ થયેલો આ રિપોર્ટ સૂચવે છે કે પૃથ્વીના સરેરાશ તાપમાનમાં દોઢ ડિગ્રીનો વધારો થયો છે. પર્યાવરણવાદીઓએ વધુ ગંભીર સવાલો ઉઠાવ્યા છે. યુએન કોન્ફરન્સના નક્કી થયા મુજબ જો ઈ. સ. ૨૦૨૦ થી વિકાસશીલ દેશો પાસેથી ૧૦૦ બિલિયન ડોલરનો વડરો વસુલ કરવામાં આવશે તો દુનિયાના રાજનેતાઓ હાલકડોલક થઈ જવાના છે. પણ તેનો બોજ સોસાયટી ઉપર આવશે એનું શું? જુદા જુદા દેશની સરકારો નાગરિકો ઉપર આડકતરું દબાણ કરશે એ પણ એક ભીતિ છે.

વિકાસશીલ દેશો ઓછું પ્રદુષણ થાય એવી ટેકનોલોજી અલ્પવિકસિત દેશોને વેચતી વખતે ગરીબ દેશોનું શોષણ કરે એ પણ એક જોખમ છે. યુરોપિયન કમિશને જે ગ્રીન ડીલ કરી તેનો એક હેતુ એ પણ છે કે ૨૦૩૦ સુધીમાં દરેક દેશ એનું કાર્બન ઉત્સર્જન પચાસ ટકા ઓછું કરી નાખે. યુરોપિયન કમિશનનો આ નિર્ણય કલાઈમેટ ચેન્જની બાબતમાં તેને વિશ્વ સ્તરે નામના અપાવી શકે. આવો નિર્ણય અમેરિકા લઈ શકયું નથી, અમલ કરવાની વાત તો દૂર રહી. ભારતે જો આ ટાર્ગેટ હાંસલ કરવો હશે તો તેમણે પોતાના માળખામાં બહુ ફેરફાર કરવા પડશે. એ ફેરફારો માટે ભારતના રાજતંત્રની કે પ્રજા તંત્રની કોઈ તૈયારી નથી.

યુએન એટલે કે સંયુક્ત રાષ્ટ્રસંઘનું હવે એક જ પ્રદાન મહત્ત્વ રહ્યું છે કે એ માત્ર ચિત્ર બતાવે છે. આપણે કેટલા ખતરનાક વળાંક પરથી પસાર થઈએ છીએ એ યુએન આવા સંમેલનો દ્વારા પ્રતિપાદિત કરે છે. એ સિવાય એનો અવાજ બહુ રહ્યો નથી. હા, એકવાત એખરીકેયુએનના અરણ્યરુદનમાંથી પ્રેરણા લઈ નેકેટલક કોસ્ટારિકા અને દારેસ્સલામ જેવા દેશો પોતાના આયોજન, વ્યવસ્થા અને કુદરતી સંસાધનોના ઉપયોગની ભૂમિકા બદલવાને લે. પણ એ તો સોવિદ્યાર્થીઓના કલાસમાં બેફર્સ્ટ કલાસ હોય એવું છે. ક્યારેક હળવાશમાં એમ કહેવાય છે કે સંયુક્ત રાષ્ટ્રસંઘ બુદ્ધિવાદનો ભોગ બનેલો છે. એમાં તથ્ય એ છે કે રાષ્ટ્રસંઘ હવે માત્ર શુષ્ક બૌદ્ધિક વ્યાયામનો અખાડો જ છે. છતાં એની પર્યાવરણ સંબંધિત સંપ્રજ્ઞતાનો આ જગત પર એટલો ઉપકાર છે કે હવે પછીના ભીષણ સંકટની વૈશ્વિક સમુદાયને બહુ એડવાન્સ જાણ થઈ જાય છે.

બાબરાના કરીયાણા ચોકડીએ બે જુથ વચ્ચે મારામારી
ટીકાપાટુ વડે માર મારી ઇજા કર્યાની ફરિયાદ

અમરેલી,બાબરાકરીયાણારોડચોકડીએ સાગરબાઈ ભરતભાઈ કાળથીયા ઉ.વ.૨૫ રહે.ગળકોટડી વાળાએ સામાવાળાનીદિકરીસાથેપ્રેમસંબંધહોય જેથી ભાગી ગયેલ અને ત્યારબાદ સમાધાન થઇ ગયેલ જે મનદુઃખ રાખી બાબરાના વિજય મનજીભાઈ ડાભીએ ગાળો બોલી ઢીકાપાટુ વડે માર માર્યાની બાબરા પોલીસમાં ફરિયાદ નોંધાવી છે.જયારે સામાપક્ષે વિજયભાઈ મનજીભાઈ ડાભી ઉ.વ.૪૦ રહે.બાબરા વાળાને સાગર ભરતભાઈ કાળથીયાએ ગાળો બોલી મુંઢ માર માર્યાની બાબરા પોલીસમાં ફરિયાદ નોંધાવીછે.

વડીયાના લાખાપાદરમાં ત્રણ કિશોરોએ રૂા.૩૬ હજાર ઉપરાંતની ચોરી કરી
બાકી રહેતા રૂા.૨૪,૨૦૦ પરત નહિં આપ્યાની ફરિયાદ

અમરેલી,વડીયાના લાખાપાદરમાં મનસુખભાઈ આણંદભાઈ ચાવડાના ઘરે ખીતીએ રાખેલ થેલીમાંથી રૂા.૪૦૦૦૦ માંથી રૂા.૩૬,૪૦૦ ની નયન દિનેશભાઈ, મનાવદિનેશભાઈ, ઠીકીક વશરામભાઈ ચાવડાએ ખીતીએ ટીંગાડેલ થેલીમાંથી રૂા.૪૦,૦૦૦ માંથી રૂા.૩૬,૪૦૦ ની ચોરી કરી નયનના પિતા દિનેશભાઈ પાસેથી રૂા.૧૨,૨૦૦ ની રકમ પરત મેળવેલ જયારે બાકીના રૂા.૨૪,૨૦૦ પરત નહિં આપ્યાની વડીયા પોલીસમાં ફરિયાદ નોંધાવી છે.

લુંઘીયા-ઝાંઝરીયા રોડનો પ્રશ્ન ૯ વર્ષથી ઉકેલાતો નથી

બગસરા,(રૂપેશ રૂપારેલિયા)બગસરા તાલુકાના લુંગીયા ગામ થી જુના ઝાંઝરીયા જવાના રસ્તા નો પ્રશ્ન ૯ વર્ષથી જેમનો તેમછે આ બાબતે ગ્રામજનો દ્વારા સ્વાગતમાં પણ ફરિયાદ કરતા કોઈ યોગ્ય પ્રતુયુત્તર મળ્યો નથી.વિગત અનુસાર બગસરા તાલુકાના લુંઘીયા ગામથી જુના ઝાંઝરીયા જવા માટેનો ઢોર કિમી લંબાઈ નો માર્ગ રીપેર કરવા માટે સરપંચ તથા ગ્રામજનો દ્વારા છેલ્લા નવ વર્ષથી માંગણી કરવામાં આવતી હતી તેમ છતાં આ બાબતે કોઈપણ પ્રકારનો લક્ષ્ય તંત્ર દ્વારા આપવામાં આવતું ન હતું. આ ઢોઢ કિ.મી નો રસ્તો ખરાબ હોવાથી ચોમાસાના સમયમાં લોકોને ખૂબ જ મોટું અંતર કાપવું પડતું હતું. વિદ્યાર્થીઓ તથા દર્દીઓ બંનેને આ મુશ્કેલીનો ભોગ બનવું પડતું હતું. અને ગામના સરપંચ કિશોરભાઈ કાનપરિયા દ્વારા ફેબ્રુઆરી માસમાં સ્વાગત કાર્યક્રમમાં રજૂઆત કરવામાં આવતા અમરેલી પંચાયત વિભાગના માર્ગ અને મકાન કાર્યપાલક ઇજનેર દ્વારા રસ્તાનું રીપેરીંગ કામ કર્યા બાબતની જાણ કરીદેવામાં આવેલ છે. જ્યારે હકીકતમાં આ રસ્તાનું રીપેરીંગ છેલ્લા નવ વર્ષથી કરવામાં આવેલ નથી આવા ખોટા જવાબ મળતા ગ્રામજનો વધુ ઉશ્કેરાયા છે તેમજ આગામી દિવસોમાં આંદોલન ની ચીમકી ઉચ્ચારેલછે.

રાજુલામાં એસટી ડેપોમાં બસ નીચે મહિલાએ આત્મહત્યાનો પ્રયાસ કર્યો

રાજુલા,

રાજુલા એસ ટી ડેપો માં એક મહિલા એ બસ ની પાછલ ના જોટા માં આત્મહત્યા નો પ્રયાસ કરેલો પરંતુ પેસેન્જર ની મહેનત તેમજ ડ્રાઇવર કંડકટર ની સૂચકતા ના લીધે આ મહિલા બચી જવા પામી.ત્યાર બાદ આ મહિલા ને સમજાવી ને દૂર મોકલી આપેલ ત્યારે અચાનક બીજી બસ આવતા તેની નીચે પણ ફરીવાર મારે મરી જવું છે તેવું બોલી ને ફરીવાર મરી જવા માટે ને પ્રયત્ન કરેલો ત્યારે લોકો ના ટોળે ટોળા થયા એકત્રિત આ બાબત ઘટના ની જાણ રાજુલા પોલીસ ને થતા રાજુલા પોલીસ મહિલા પોલીસ ને સાથે લઈ ઢોડી આવી પોલીસે આ મહિલા પોલીસ ની ગાડી માં બેસાડી વધુ તપાસ પોલીસ સ્ટેશન લઈ જવામાં આવેલ છે આ મહિલા કોણ અને ક્યાંની તે પોલીસ તપાસ બાદ જાણવા મળશે.

વડોદરા ખાતે શ્રી પૃથ્વીરાજ સર્કલનું ખાતમુહુર્ત કરાયું

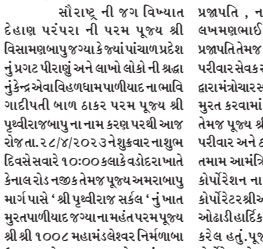

રંજનબેન ભટ્ટ તેમજ વડોદરા શહેર ના મેયર નિલેશભાઈ રાઠોડ તેમજ કમિટી અધ્યક્ષ શ્રી ડો.હિતેષભાઈ પટેલ તેમજ સ્ટેન્ડિંગ કમિટી ના ચેરમેન તેમજ કાઉન્સિલર મેમ્બરો તેમજ કોર્પોરેટર ભાઈઓ બહેનો સહિત પંચમ ગ્રુપ ના મોહનભાઈ પ્રજાપતિ , નરોતમભાઈ પ્રજાપતિ , લખમણભાઈ પ્રજાપતિ , અશોકભાઈ પ્રજાપતિ તેમજ બહેનો સહિત સમગ્રવિહળ પરીવાર સેવક સમુદાય ની હાજરી બ્રાહ્મણો દ્વારા મંત્રોચાર સાથે વિધી વિધાન મુજબ ખાત મુરત કરવામાં આવેલ હતું.પૂજ્ય બા શ્રી તેમજ પૂજ્ય શ્રી ભયલુભાઇ તેમજ ઠાકર પરીવાર અને ઠાકર ના સહુ સેવકો સહિત તમામ આમંત્રિત મહેમાનો અને વડોદરા કોર્પોરેશન ના પદાધિકારીઓ તેમજ કોર્પોરેટરશ્રીઓ નું ફુલહાર તેમજ સાલ ઓઢાડી હાર્દિક સ્વાગત તેમજ અભિવાદન કરેલ હતું.પૂજ્ય બા શ્રી દ્વારા વડોદરા કોર્પોરેશન તેમજ પંચમ ગ્રુપ તેમજ વિહળ પરીવાર સેવક સમુદાય તેમજ વડોદરા શહેર ની જનતા ને આશીર્વાદ પાઠવેલ હતા તેમજ પૂજ્ય શ્રી ભયલુભાઇ દ્વારા સમગ્ર ટીમ ની આભાર વિધી કરેલ હતી.

જુનાગઢના ધારાસભ્યશ્રી કર્ણાટક હોવા છતા પોતાના વિસ્તારમાં વિવિધ કાર્યોની સમીક્ષા કરી

જુનાગઢ,થોડા દિવસથી સોરઠમાં પણ માવઠાના માહોલમાં ધરતીપુત્રોચિંતિત છે ત્યારે આ બાબતે જુનાગઢના ધારાસભ્ય સંજયભાઈએ તાત્કાલિક આયોજન કરી ૨૯.૪.૨૩ બપોરે ઝૂમ મિટિંગ બોલાવેલ. આ લાઈવ-વિડીયોમિટિંગમાં આ બાબતે આગળના પગલાં ભરવા ૧૭ ગામના સરપંચો, જિલ્લા પંચાયત સદસ્યો અને સંગઠનના હોદેદારો જોડાયા હતા.આ ચર્ચામાં બદલાતા માહોલમાં ખેડૂત પક્ષમ વાસ્તવિક પગલાં લેવા સંજયભાઈએ જણાવ્યુ હતું અને આગળની કાર્યવાહી કરવા તુરંત જે-તે વિસ્તારની રૂજૂઆત પોતાના કાર્યાલયપર મોકલવા અનુરોધ કરેલ.આ લાઈવ ચર્ચામાં મુખ્યત્વે-૧ કમોસમી વરસાદથી ઉનાળુ પાકોમાં કેળાબાગાયતી પોદાશ [કેરી-રાવણા]માં નુકસાન ર: જલસંચયના ચાલતા સુજલામ-સુફલામ કામોની સમીક્ષા ૩: ગ્રામય વિસ્તારમાં પીવાના અને નર્મદાના પાણીબાબતે વિગતો મેળવી ૪: માર્ગ-મકાન વિભાગ, પંચાયત હસ્તે ગ્રામય રસ્તારિપરિંગ મરામતની સ્થિતિ અને ૫: માવડાઘ્રાબ્રહ્મીના સુવર્ણ એપિસોડમા ૧૦૦% ભાગ લેવા આયોજન સંદર્ભે મુદ્દાઓ ને સમાવેશ થયેલ,અંતમાં સભ્યોએ હર્ષ વ્યકત કરેલ કે કર્ણાટકમા સોપાયેલ જવાબદારીઓ વચ્ચે પણ ખાસ આયોજન કરી પોતાના વિસ્તાર સાથે સતત સંપર્કમા રહી, પ્રશ્નો બાબતે આગોતરા આયોજન માટે ધારાસભ્યએ પ્રતિબધ્ધતા દર્શાવેલ.

ખાંભાના તાલડામાં પ્રૌઢા ઉપર હુમલો

અમરેલી,ખાંભા તાલુકાના તાલડા ગામે વાળુ પાણી કરી માલઢોર લેવા જતા લાભુબેન પુંજાભાઈ જાદવ ઉ.વ.૪૦ ને ભગા જાદવભાઈ શિયાળે ગાળો બોલી લાકડીઅને ઢીકાપાટુ વડે માર મારીધમકી આપ્યાની ખાંભ પોલીસમાં ફરિયાદ નોંધાવી છે.

સાવરકુંડલામાં મોબાઇલ ચોરાયો

અમરેલી,સાવરકુંડલા મહુવા રોડ ગુવડાને મદીના સોસાયટી સામે રાજ પાનની દુકાને શાહબાજખાન અયુબ ખાન પઠાણ પાણીની બોટલ લેવા જતા શર્ટના ખીસ્સામાં રાખેલ વીવો કંપનીનો રૂા.૧૨ હજારની કિંમતનો મોબાઈલ ચોરી જતા કોઈ ચોરી કરી ગયાની સાવરકુંડલા પોલીસમાં ફરિયાદ નોંધાવી છે.

સાવરકુંડલાના જેજાદમાં વૃદ્ધ ઉપર હુમલો

અમરેલી,સાવરકુંડલા તાલુકાના જેજાદ ગામેરહેતા મગનભાઈ બચુભાઈ વેકરીયા ઉ.વ. ૬૦ વાડીએથી ઘરે આવતા હોય તે દરમિયાન બગસરાના કાગદડી ગામના વિશાલ પીપળીયા ઘર પાસે ઉભેલ અને કહેલ કે તમારે કોનુ કામછે જેથી ઉશ્કેરાઇ કડકા મારી દિકરા સંદીપને છુટા છેડાના કાગળમાં સહિ કરી આપે તેવુ કહી પિતા પુત્રને ધમકી આપ્યાની વંડા પોલીસમાં ફરિયાદ નોંધાવી છે.

બગસરાના માણેકવાડામાં યુવાન ઉપર હુમલો

અમરેલી,બગસરા તાલુકાના માણેકવાડામાં અજયભાઈ જયંતીભાઈ પટોળીયા ઉ.વ. ૨૫ ગ્રામ પંચાયતની ઓફીસે ૭-૧૨ અને ૮ અ કઢાવવા ગયેલ ત્યારે સાગર અરવિંદભાઈ પટોળીયાએ કહેલ કે તમે પરસોતમભઇ ને કેસ કેમ લીધો છે તેવુ જણાવી ઢીકાપાટુ વડે માર મારીધમકીઆપ્યાની બગસરા પોલીસમાં ફરિયાદ નોંધાવી છે.

ભુરખીયા તળાવ પાસે યુવાન ઉપર હુમલો

અમરેલી,લાઠી તાલુકાના ભુરખીયા ગામના પાટીયા પાસે ટ્રેકટર એક દિવસ સેવામાં મુકેલ અને બીજાદિવસે મુકવાની ના પાડતા માનસીંગભાઈ નરશીભાઈ ડોડીયા ઉ.વ.૩૨ રમેશ અરજણભાઈ, મોહીત રમેશભાઈ બારડે ઢીકાપાટુ વડે માર મારી માથામાં કાચની બોટલ મારી ઈજા કરી ધમકી આપ્યાની લાઠી પોલીસ મથકમાં ફરિયાદ નોંધાવી છે.

રાજુલામાં પરીણિતા ઉપર હુમલો

અમરેલી,રાજુલામાં રહેતી શીલ્પાબેન જસવંતભાઈ સોલંકી ઉ.વ.૩૨ ને સાસરીયામાં દુઃખ ત્રાસ આપતા રાજુલા પોલીસમાં ફરિયાદ કરેલ અને હાલ ગોકુલ નગરમાં તેમની માતા સાથે રહેતી હોય બાળકો ભણતા હોય તેમનું રીઝલ્ટ મેળવી સાસરીયામાં તેમના કપડા લેવા જતા રવજી માધુભાઈ, ચંપાબેન રવજીભાઈ, ટીનાબેન વિજયભાઈ સોલંકીએ પ્લાસ્ટીકના પાઈપ અને ઈંટ વડે માર મારી ધમકી આપ્યાની રાજુલા પોલીસમાં ફરિયાદ નોંધાવી છે.

ટીંબીમાં આઇપીએલ ક્રિકેટનો સટ્ટો રમાડતા એક શખ્સ ઝડપાઇ ગયો
રોકડ મોબાઇલ સાહિત્ય મળી રૂા.૧૫૮૦૦ ની માલમતા કજે

અમરેલી,

જાફરાબાદ તાલુકાના ટીંબીમાં અસરફ ઉર્ફે આદમ સતારભાઈ બમાણીને આઈપીએલ પંજાબ કિંગ્સ અને ચેન્નાઈ સુપર કિંગ્સ ક્રિકેટ મેચમાં સેમસંગ મોબાઈલમાં સટો રમાડતા હેકોન્સ મધુભાઈ ભેરડાએ રોકડ રૂા.૧૦૮૦૦તથા મોબાઈલરૂા.૫૦૦૦ અને સાહીત્ય મળી કુલ રૂા.૧૫,૮૦૦ની માલમતા સાથે ઝડપી પાડયો હતો.

રાજુલા નજીક ભેરાઇમાં પરીણિતાનું સળગી જતા સારવાર દરમિયાન મોત
નાસ્તો બનાવવાનું કહેતા સારૂ ન લાગતા મહિલાએ લીધેલું પગલું

અમરેલી,રાજુલા તાલુકાના ભેરાઇ ગામે રહેતી ભારતીબેન સામતભાઈ બાંભણીયા ઉ.વ.૨૦ ને પતિએ વહેલા ઉઠી નાસ્તો બનાવવાનું કહેતા સારૂ નહિં લાગતા કેરોસીન નાખી સળગી જતા ભાવનગર સરકારી દવાખાને ખસેડવામાં આવતા સારવાર દરમિયાન મૃત્યુ નિપજયાનું પતિ સામતભાઈ બાંભણીયાએ મરીનપીપાવાવ પોલીસમાં જાહેર કરેલ છે.

અમદાવાદમાં ઔષધી ધાન્ય કઠોળ પાક મહોત્સવ યોજાયો
મેતીબેંકનાં ચેરમેન ડોલરભાઇ કોટેચા અને વિરજીભાઇ ઠુંમરની ઉપસ્થિતિ

અમરેલી,

કેન્દ્ર અને રાજયસરકાર દ્વારા જી-૨૦ તથા ઈન્ટરનેશનલ યર ઓફ મિલેટ ઉજવવાનું નક્કી થયેલ છે જેના ભાગરૂપે ગુજરાત રાજ્ય સહકારી કૃષિ ગ્રામીણ વિકાસ બેંક અમદાવાદ સ્થિત કચેરીનાં લોકેશનમાં મિલેટ્સ મેંગો ઔષધી, ધાન્ય કઠોળ પાક મહોત્સવ તા.૧૩-૫-૨૩ થી ૨૮-૫-૨૩ સુધી યોજાશે. આ મહોત્સવમાં ખેતીબેંક દ્વારા સ્ટોલની જગ્યા વિનામુલ્યે ફાળવાશે. જેનો લાભ લેવા બેંકનાં ચેરમેન શ્રી ડોલરભાઇ કોટેચા અને સિનિયર ડીરેકટર શ્રી વિરજીભાઇ ઠુંમરે જણાવ્યું છે.

રાજુલાની સંઘવી હાઇસ્કુલ ખાતે વિદાય સમારંભ યોજાયો

રાજુલા,

રાજુલા શહેર ની જે.એ.સંઘવી હાઈસ્કુલ ની અને તેમાં વ્યાયામ શિક્ષક નરીકે ફરજ બજાવતા અને શાળામા વૃશોનુ જતન કરનાર બીપીનભાઈ જોશીની વય મર્યાદા પૂર્ણ થતા આજે આ શાળામાં વિદાય સમારંભ કાર્યક્રમ યોજવામાં આવ્યો આજના આ વિદાય સમારંભ કાર્યક્રમમાં આમંત્રિત મહેમાનોના હસ્તે દીપક પ્રાગટ્ય કરી આ કાર્યક્રમને ખુલ્લો મુકવામાં આવેલો જેમાં આજના આ કાર્યક્રમમાં આમંત્રિત મહેમાનોને પુષ્પગુચ્છ આપી અને સ્વાગત કરવામાં આવેલું ત્યારબાદ અવેલા આમંત્રિત લોકોદ્વારા બીપીનભાઈ જોશીનિવિવિધ મોમેન્ટો તેમજ ગિફ્ટ તેમજ શાલ ઓઢાડીને સન્માનિત કરીને તેમને વિદાય આપવામાંઆવી તેમજ આ કાર્યક્રમમાં શાળાના વિવિધ વ્યક્તિઓએ આ કાર્યક્રમમાં હાજરી આપેલી સાથે રાજુલા તાલુકાના તમામ વ્યાયામ શિક્ષકોતેમજ ગ્રાન્ટેડ ટેન નાંઅગ્યાર્યોતેમજ શાળાના સામગ્રસ્ટાફએને તેમનો પરિવાર આવિદાય સમારંભ કાર્યક્રમમાં હાજર રહેલા ત્યારે નિવૃત્ત થઈ રહેલા બીપીનભાઈ જોશીને શાળા તરફથી ચાંદીના ગણપતિની મૂર્તિ સાફર નો પડો તેમજ લીલું નાળિયેર અર્પણ કરી શાલ ઓઢાડી સન્માનિત કરવામાં આવેલ તેમજ ચાંદોરા દ્વારા સન્માન પત્ર વાંચવામાં આવેલ શાળાના ટ્રસ્ટી બીપીનભાઈ લહેરી ઉમેશભાઈ મોદી વિપુલ લહેરી તેમજ આચાર્યવાઘતેમજ શાળાપરિવાર દ્વારા બીપીનભાઈ જોશીને નિવૃત્તિ સન્માન પત્ર આપી ને સન્માનિત કરવામાંઆવેલ આશાળામાં બીપીનભાઈ જોશી એ ૩૦ વર્ષ સુધી ફરજ બજાવેલ અને પર્યાવરણ લક્ષી શાળામા સારી કામગીરી કરેલ છે.સ્ટાફે પરિવાર કરતા પણ વધારે લાગણી આપેલછે તેવું જણાવેલ ત્યારેઆ શાળાને નિવૃત થતા બિપીનભાઈ જોશીએ રૂપિયા ૨૫૦૦૦હજાર નું કોમ્પ્યુટર તેમજ ૧૧૦૦૦ રૂપિયા રાજુલા શહેર માંબનીરહેલી નવનિર્મિત હોસ્પિટલ માટે બીપીનભાઈ લહેરીનેચેકઅર્પણ કરવામાં આવેલ સમગ્ર કાર્યક્રમનું સંચાલન અશોકભાઈ મહેતા દ્વારા કરવામાં આવેલ અને અંતમાં આભાર વિધિ યોગેશભાઈ જોશી દ્વારા કરવામાંઆવેલ.

ચલાલામાં જુગાર રમતા પાંચ શખ્સો ઝડપાયા

અમરેલી,

ચલાલામાં જાહેરમાં જુગાર રમતા અકિલ અનુભાઈ ગગનીયા, ગૌતમ વિનુભાઈ મકવાણા, વજર મહંમદહુસેન ભ્લોચ, અસલમ તાજ મહંમદભાઈ ભ્લોચ, સોહીલ ઉર્ફે નાનુ અજીતભાઈ એમદાણીને પો.કોન્સ. નજીભાઈ આવકારોકડ્યા.૩૫૨૦સાથે ઝડપી પાડયા હતા.

અમરેલી પાંજરાપોળ ગૌશાળામાં ત્રિવીધ કાર્યક્રમો યોજાયાં

અમરેલી,અમરેલીપાંજરાપોળ ગૌશાળા ખાતે ત્રિવીધ કાર્યક્રમો યોજાયાં હતાં., જેમાંઓવરહેડ ટેંકનીતકતીનું અનાવરણ અને ગૌચર વિકાસ બોર્ડ દ્વારા મળેલ સહાય તથા આર્ટિટેક તરફથી સેવા આપતા સુરેશભાઈ ગોટીનું સન્માન કર્યુ હતું. સુરેશભાઈ ગોટીએ જ્યારે જરૂર પડે ત્યારે વિનામુલ્યે સેવાઓ આપે છે. પંકજભાઈ વ્રજલાલ મહેતા અમદાવાદ વાળા તરફથી પાંજરાપોળમાં ૭૪૨ પશુઓને લાપસી પીરસતા હતાં. શ્રી હવલબેન પુનાભાઈ ગજેરાનાં આત્મશ્રેયાર્થે ૩૦૦ મણ લીલો ઘાસચારો આપવામાં આવેલ. શ્રી ઝવેરભાઈ તથા ચેતનભાઈ અને સતીષભાઈ તેમજ કિંજલ કેતનભાઈ ગજેરા, શિવમ કેતનભાઈ ગજેરાનાં જન્મદીને પાંચ હજાર ખુશાલી ભેટ મળેલી. શ્રી મનુભાઈ રાણાભાઈ ગજેરા તરફથી ૧૧ હજારનું અનુદાન મળ્યું હતું તેઓને સન્માનીત કર્યા હતાં. આ કાયકમમાં મુખ્ય અતિથિ મુકુંદભાઈ મહેતા, મુકુંદભાઈ ગઢીયા, રાજનભાઈ જાની, શ્રી ઝવેરભાઈ, શ્રી મનુભાઈ, શ્રી જીતુભાઈ વકીલ, શ્રી ઈન્દુભાઈ ઝીંઝુવાડીયા, શ્રી ભીખુભાઈ કાણકીયા, હિરેનભાઈ પરીખ, પ્રફુલભાઈ ઠુંમર, રોનકભાઈ ઝીંઝુવાડીયા સહિત ઉપસ્થિત રહ્યાં હતાં. સંચાલન ટ્રસ્ટીશ્રી દિલીપભાઈએ કર્યુ હતું.

ગ્રહોની ચાલ

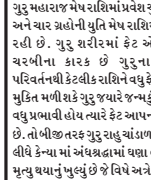

રોહિત જીવાણી ૯૪૨૪૪૭૧૪૭૦

આજનું પંચાગ

તા. ૨.૫.૨૦૨૩ મંગળવાર, સંવંત ૨૦૭૯ વૈશાખ સુદ બારસ, ઉત્તરાફાલ્ગુની નક્ષત્ર,વ્યાઘાત યોગ, બવ કરણ આજે જન્મેલાંની ચંદ્રરાશિ સિંહ (મ,ટ) રહેશે.

વિવિધ મુદ્રા વચ્ચે સ્પર્ધા થતી જોવા મળે

ગુરૂ મહારાજ મેષ રાશિમાં પ્રવેશ ચુકયા છે અને સાર ગ્રહોની યુતિ મેષ રાશિમાં બની રહી છે. ગુરૂ શરીરમાં ફેટ એટલે કે ચરબીના કારક છે ગુરૂના રાશિ પરિવર્તનથી કેટલીક રાશિને વધુકેટમાંથી મુકિત મળી શકે ગુરૂજ્યારે જન્મકુંડળીમાં વધુ પ્રભાવી હોય ત્યારે ફેટ આપનાર બને છે. તો બીજી તરફ ગુરૂ રાહુ ચાંડાળયોગના લીધે કેન્યા માં અંધશ્રદ્ધામાં ઘણા લોકોના મૃત્યુ થયાનું ખુલ્યું છે જે વિષે અત્રે અગાઉ લખી ચુકયો છું. હાલમાં મેષ રાશિમાં બુધ રાહુ સૂર્ય ગુરૂની યુતિ છે બુધ એ મુદ્રા છે અને રાહુ આભાસ છે, રાહુ સ્પર્ધા છે, રાહુ છળકપટ છે આ સમયમાં વિવિધ મુદ્રા વચ્ચે સ્પર્ધા થતી જોવા મળે અને ક્રિપ્ટો કરન્સીના નવા રૂપ પણ સામે આવતા જોવા મળે. ગુરૂ રાહુ ચાંડાળયોગ ચાલી રહ્યો છે ત્યારે ઘણા મિત્રો તેનું નિરાકરણ પૂછતાં હોય છે તો અત્રે જણાવી દઉં કે ગુરૂ અને રાહુના રત્ન એક ચોકસ્ત બિંદુ પર મળતા હોય છે તે રંગરિયલ રત્નમાં પારખીને તેને દોકતરતીને સિદ્ધ કરી ધારણ કરવાથી લાભ મેળવી શકાય છે અને ખાસ જે મિત્રોની જન્મકુંડળીમાં આ યોગ યુતિ પ્રતિયુતિ કે દ્રષ્ટિથી બનતો હોય તો આ રત્ન ધારણ કરી શકાય છે અને કાર્મિક જ્યોતિષ મુજબ ચાંડાળયોગના નિવારણ માટે ગુરૂ સમાન વ્યકિતનું સન્માન કરવું જોઈએ તેમના આશીર્વાદ લેવા જોઈએ તથા યથાયોગ્ય દ્રવ્યો કે ભેંટથી તેમનું સન્માન કરવું જોઈએ.

મેષ (અ,લ,ઈ) : તબિયતની કાળજી લેવી,ખાવા પીવા માંખ્યાલ રાખવો, વધુપડતી ઠંડયામ ટાળવા સલાહ છે.
વૃષભ (બ,

ગુજરાત પ્રદેશ ભાજપ પ્રમુખ શ્રી સીઆર પાટીલ અને મુખ્યમંત્રી શ્રી ભુપેન્દ્રભાઇ પટેલના આદેશથી

અમરેલી જિલ્લામાં ઠેર ઠેર મન કી બાત કાર્યક્રમ પ્રસારણની વ્યવસ્થા કરાઇ

કુંકાવાવ, અમરેલી, ધારી, આંબરડી, ચલાલા, બગસરા, સાવરકુંડલા, વિજપડી, રાજુલા સહિત જિલ્લાભરમાં લોકોએ મનકી બાતનું પ્રસારણ સાંભળ્યું

અમરેલી,

અમરેલી જિલ્લામાંગુજરાતપ્રદેશ ભાજપપ્રમુખશ્રીસીઆરપાટીલઅનેમુખ્યમંત્રી શ્રી ભુપેન્દ્રભાઇ પટેલના આદેશથી અમરેલી જિલ્લામાં ઠેર ઠેર મન કી બાતનું પ્રસારણ વ્યવસ્થા કરાઇ હતી અને ભાજપ આગેવાનો અને કાર્યકરોએ પ્રસારણ સાભળ્યું હતું.

કુકાવાવ,

પ્રદેશ ભાજપ ની સૂચના મુજબ તેમજ જિલ્લા ભાજપપ્રમુખશ્રીરાજેશભાઈ ઝાળરિયાના તાલુકા ભાજપ પ્રમુખ ગોપાલ ભાઈ અટાલા જિલ્લા ભાજપપ્રમુખ કેશું ભાઈ અનું જનિ મોર્ચો બધા પ્રમુખોના માર્ગદર્શન મુજબ તાલુકા કક્ષાએઅનુ જાતિ મોર્ચા દુરા માન્ય પ્રધામંત્રીશ્રી ના ૧૦૦ મા મનકી બાત કાર્ય ક્રમ કુકાવાવ ખાતે તાલુકા ભાજપપ્રમુખઅનુજાતિમોર્ચાશ્રીભરતમયાત્રા મહા મંત્રી ભરત ભાઈ ઘાઘાલ ની આગેવાની અધ્યક્ષ મા કાર્ય ક્રમ યોજાયો તો જેમાં કાર્ય કરતા નિલેશ ભાઈ સેજુ ભટીયા ભાવેશ ભાઈ લુહાર મહેન્દ્ર ભાઈ સેજું ક્રરન ભાઈ લુહાર ગજેન્દ્ર ભાઈ પૂર્વચેરમેન જીવા ભાઈ ઘાલવચતુર ભાઈ ઘાઘલ ભલા ભાઈ મકવાણા જિલ્લામંત્રી રવજી ભાઈ ચોહાણ હિંશોર ભાઈ વિગેરે લોકો એઆ કાર્ય ક્રમ ને સફળ બનાવિયો તો ભરત મયાત્રા ની અધ્યક્ષ મા યોજાયો હતો.

અમરેલી,

અમરેલી જીલ્લા સહકારી સંઘના અધ્યક્ષ શ્રી મનીષ સંઘાણી નાં માર્ગદર્શન હેઠળ તારીખ ૩૦.૦૪.૨૦૨૩ ગાંરોજ ગોળહોસ્પિટલના ડો. અર્પણભાઈ જાની, એડવોકેટ શ્રી નિખીલભાઈ ગઢીયા, એડવોકેટ શ્રી જીતેન્દ્રભાઈ ખત્રીઅનેઅમરેલીજીલ્લામધ્યસ્થ સહકારી બેંક લી. ના ડાયરેકટ શ્રી જયભાઈ મસરાણી ની વિષેશ ઉપસ્થિતિમાં અમરેલી જીલ્લા સહકારી સંઘનાં કર્મચારીઓ, સહકારી અગ્રણીઓઅનેયુવાનોએયશસ્વીપ્રધાનમંત્રી માન. શ્રી નરેન્દ્ર મોદીજી ની મન કી બાત કાર્યક્રમને ૧૦૦ મોએપિસોડ અમરેલીજીલ્લા સહકારી સંઘ ની ઓફીસ ખાતે ઉપસ્થિત રહી લાઈવ કાર્યક્રમનિહાળીઅનેમાર્ગદર્શન મેળવ્યું હતું.

ધારી,

વડાપ્રધાનશ્રી નરેન્દ્રભાઈ મોદી નો ૧૦૦ મી 'મન કી બાત' ના કાર્યક્રમ અંતર્ગત ધારી શહેર ના ધુવાર્ન.૧૨ પમાં જીલ્લા ભાજપ ના ઉપાધ્યક્ષ મધુબેન જોશી ની ઉપસ્થિતિ માં યોજાયો. જેમાં ગ્રામપંચાયત સદસ્ય અને ભાજપ અગ્રણી રાજેશભાઈ વાઘેલા અને બહોળી સંખ્યા માં લોકો જોડાયા હતા.

આંબરડી,

પ્રધાનમંત્રી નરેન્દ્રમોદીના મન કીબાતના ૧૦૦ માંએપિસોડને લઈને અમરેલીજિલ્લામાં એક અનોખોઉત્સાહ જોવા મળ્યોહતો, અમરેલીના રાજકમલવાકોકમાંપ્રધાનમંત્રીનરેન્દ્રમોદીએને રેડિયોનું કટ આઉટ મુકાયું હતું. સા.કુંડલાના આંબરડીગામેજિલ્લાભાજપકિસાન મોરચાના મહામંત્રી અનિલભાઈ ખત્રીએ પણ આ કાર્યક્રમ નિહાળ્યો હતો. ત્યારબાદ પ્રમુખ જયસુખભાઈ કસવાળા, સરપંચપ્રેમજીભાઈ ભગડા, સહિત મોટી સંખ્યામાં મહિલા પણ જોડાઈ કાર્યક્રમ નિહાળ્યો હતો.

અમરેલી,

શ્રી નરેન્દ્ર મોદી, ભારતના પ્રધાનમંત્રી નાઓ દ્વારા રિજિંદા શાસનના મુદ્દાઓ પર નાગરિકો સાથેસંવાદ સ્થાપિત કરવા માટે આજે તા. ૩૦/૦૪/૨૦૨૩ ના કલાક. ૧૧:૦૦થી ૧૧:૩૦ દરમ્યાન સૂચના અને પ્રસારણ મંત્રાલય, ભારત સરકાર દ્વારા 'મન કી બાત' કાર્યક્રમના **100th episode** પ્રસારિત કરવામાં આવેલ. પ્રધાનમંત્રીનોસંદેશઅમરેલીજીલ્લાના દરેક જ્વાન પોલીસ/હોમગાર્ડ/ગ્રામરક્ષકદળ/ ટ્રાફિક બ્રિગેડ તેમજ પરીવારજન સુધી પહોચે તે માટે દરેક પોલીસ સ્ટેશન/ અમરેલી જીલ્લા મથકખાતેઆવેલજીલ્લાતાલીમસેન્ટરમાંઆ કાર્યક્રમસામુહિકરીતેજોઈ, સાંભળીશકેતેવી વ્યવસ્થા ગોઠવવામાંઆવેલ. અમરેલી જીલ્લા તાલીમ સેન્ટર ખાતે પોલીસ અધિક્ષક શ્રી હિમકર સિંહની ઉપસ્થિતીમાં પોલીસ/ હોમગાર્ડ/જી.આર.ડી./ટ્રાફિક બ્રિગેડ તથા પોલીસ પરીવારજનોએ સામુહિક રીતે બેસી પ્રોજેકટરથીસ્ક્રીનપર "મન કી બાત" કાર્યક્રમ નિહાળવામાંઆવેલ. જયારેઅમરેલીજીલ્લાના પોલીસ સ્ટેશનો ખાતે પોલીસ/હોમગાર્ડ/ જી.આર.ડી./ટ્રાફિક બ્રિગેડ તથા પોલીસ પરીવારજનોએખણા કાર્યક્રમનિહાળવામાં આવેલ. અમરેલીજીલ્લાખાતેપોલીસ/હોમગાર્ડ/ જી.આર.ડી./ટ્રાફિક બ્રિગેડ તથા પોલીસ પરીવારજનમળીકુલ-૧૯૫૭આ કાર્યક્રમમાં જોડાયેલ હતા. વડાપ્રધાનશ્રીના સંદેશથી જવાનો પ્રભાવિત થઈ, રાષ્ટ્રપ્રત્યે પોતાનું યોગદાન આપવા કટિબધ્ધતા દર્શાવેલ છે.

ચલાલા,

વડાપ્રધાન શ્રી **Narendra Modi** નોમન કી બાત નો ઐતિહાસિક ૧૦૦ મોએપિસોડ નો કાર્યક્રમ ચલાલા વોર્ડ નંબર ૨ માં લોકપ્રિય ધારાસભ્ય શ્રી જે.વી.કાકડીયા ના માર્ગદર્શન તળે ધારાસભ્યના કાર્યાલય ખાતે મન કી બાત કાર્યક્રમ નું આયોજન કર્યુ હતું...કાર્યક્રતાં અને આગેવાનો ઉપસ્થિત રહ્યા.

બગસરા,

બગસરા ખાતેપ્રદેશયુવા મોરચાના અધ્યક્ષશ્રી પ્રશાંતભાઈ કોરાટ ના સાનિધ્યમાંપ્રધાનમંત્રી શ્રી નરેન્દ્રભાઈ મોદી નો ૧૦૦ મી 'મન કી બાત' અંતર્ગત યુવા મોરચાનો કાર્યક્રમ યોજાયો, જેમાંપ્રધામંત્રીશ્રીદ્વારાદેશવાસીઓને 'મન કી બાત' ના માધ્યમથી ઐતિહાસિક સંબોધન કરેલ જે સાંભળવાનો અવસર મળેલ. આ કાર્યક્રમમાં પ્રદેશ યુવા મોરચાના ઉપાધ્યક્ષશ્રી મનીષભાઈ સંઘાણી, જિલ્લા પ્રમુખશ્રી ચેતનભાઈ શિયાળ, તાલુકા ભાજપ પ્રમુખશ્રી પ્રદીપભાઈ ભાખર, શહેર યુવા મોરચાના પ્રમુખ નિરવભાઈ ગોડલીયા અને તાલુકા યુવા મોરચા પ્રમુખ રાકેશભાઈ વઘાસિયા સહિતના યુવાઅગ્રણીઓ ઉપસ્થિત રહ્યા હતા.

સાવરકુંડલા,

સાવરકુંડલા શહેરી વિસ્તાર વોર્ડ નંબર ૬ ના બુથ નંબર ૧૫૪ વિદ્યુતનગર સોસાયટી સંપન્નવા માંદીરે આજે તા. ૩૦.૪.૨૦૨૩ ને રવીવારે સવારે ૧૦.૪૫.કલાકે મન કી બાત નો કાર્યક્રમ ૧૦૦ મો એપિસોડ આપડા લોક લાડીલા માન.વડા, પ્રધાન શ્રીનરેન્દ્ર ભાઈ મોદીજી ને ખાસ સાંભળવાનો અવસર મળ્યો આપડા વોડ નં., ૬ ના નગરપાલિકા સદસ્ય ધર્મેન્દ્ર મહેતા અને લાલાભાઈ ગોહિલ, જયાબેન ચાવડા, નગમાબેન ઝાખરા અનેયુવા ભાજપ ના અમીત મેવાડા, હસમુખભાઈ ચાવડા, જગદીશભાઈ ઠાકોર, વિનુભાઈ મકવાણા, ગોકુળભાઈ ભરવાડ, બાવકુભાઈ વાળા, સાંમતભાઈ ડાંગર, ચોથાભાઈ મેવાડા, મહેશભાઈ પુંજારી, બકુલભાઈ મેર, પુનાભાઈ ભરવાડ, દિનેશ ગોઠડીયા, રાજુભાઈ, સત્યમપુરી બાપુ, અનીલગીરી બાપુ, સહિત ના લોકો એ મન કી બાત કાર્યક્રમમાંખાસસંજરીઆપીહતીતેમબુથ નંબર ૧૫૪ ના ઈન્ચાર્જ ધર્મેન્દ્ર મહેતા એ જણાવ્યું છે.

વિજપડી,

વિજપડી ગામે પ્રધાનમંત્રી શ્રી નરેન્દ્રભાઈ મોદીજી ના મન કી બાત ના કાર્યક્રમ નુ આયોજન કરવામાં આવ્યું હતું આ તકે સાવરકુંડલાતાલુકાપંચાયતના ઉપપ્રમુખશ્રી અનેપ્રદેશયુવા ભાજપ ના કારોબારી સદસ્ય શ્રી વિજયભા ચાવડા,સાવરકુંડલા તાલુકા ભાજપના મહામંત્રી નીતીનભાઈ નગદીયા, વિજપડી ગામના સરપંચ ભરતભાઈ ગીગીયા,તાલુકા કિસાનમોર્ચા ના મહામંત્રી ભાવેશભાઈ લાડુમોર, શૈલેષભાઈ ડોડીયા, ગુણવંતભાઈ ગોન્ડલીયા, હકાભાઈ ગુજવાડીયા, અલ્પેશ મકવાણા, દિનેશ બલદારાણીયા, કિરીટદાદા,ધનશ્યામભાઈ ચાવડા, કૈલાસગીરી ગોસાઈ,શુભમ ચાવડા,ગૌરાંગ રબારી, શામજીભાઈ ચાવડા,દિપકભાઈ,ઘનશ્યામભાઈ,સહિતના કાર્યકરો આ કાર્યક્રમ મા હાજર રહ્યા હતા.

બગસરા,

'મનકીબાત-૧૦૦ મો કાર્યક્રમ 'વોર્ડ નં ૩ ગાયત્રી નગર બગસરા મા જિલ્લા મહીલા મોરચા પ્રમુખ રંજનબેન રમેશભાઈ ગોહેલ દ્વારાવોર્ડ ૩ મા રાખવામાઆવેલહતોજેમા મહીલા સદસ્યા હંસાબેન વેકરીયા.તથા ભાવનાબેન ઉપસ્થિત રહેલ તેમજ વિશાળ સંખ્યામબહોનોહાજરરહી કાર્યક્રમ સંભાળ્યો હતો.

રાજુલા,

રાજુલા તાલુકાના ક્રાતદ દરબારગઢમાં નરેન્દ્ર મોદી દ્વારા ટીવી ઉપર મન કી બાત કાર્યક્રમ વિશાળ સંખ્યામાં લોકોએ માણ્યો હતો. આ કાર્યક્રમનું આયોજન જિલ્લા બેંકના ડિરેક્ટર દાદભાઈ વરુતથા નાનકુભાઈ વરુપૂર્વસરપંચ અમરીશભાઈ સહિત લોકોએ કાર્યક્રમ માણ્યો હતો.

રાજુલા,

રાજુલા શહેરમાં નગરપાલિકાના પૂર્વ પ્રમુખ અને જિલ્લા ભાજપ અગ્રણી એવા રવુભાઈ ખુમાણ ના સાનિધ્યમાં નરેન્દ્ર ભાઈ મોદીદ્વારા મન કી બાત કાર્યક્રમ રાજુલા ભાજપના કાર્યકરો મોદીજીને સાંભળી રહ્યા છે.

એચડીએફસી બેંકે તેના એજન્ટો અને સહયોગીઓ માટે

ડિજિટલ ડિસ્ટ્રિબ્યુશન પ્લેટફોર્મ લોન્ચ કર્યું: એચડીએફસી બેંક સ્માર્ટ સાથી

ડીએફએસ સચિવ શ્રી વિવેક જોશીએ એચડીએફસી બેંક સ્માર્ટ સાથીને લોન્ચ કર્યું

અમદાવાદ, (રાજેશ મહેતા)

ભારતની ખાનગી ક્ષેત્રની અગ્રણી બેંક એચડીએફસી બેંકે ડિજિટલ ડિસ્ટ્રિબ્યુશન પ્લેટફોર્મ (ડીડીપી) - 'એચડીએફસીબેંકસ્માર્ટસાથી'લોન્ચકર્યું છે, જેપોતાનાતમામયુઝરોનેસલામતઅનેયુઝર-ફ્રેન્ડલી અનુભવ પૂરો પાડનારા અત્યંત સુદ્રઢ અને ડિજિટલ રીતે સક્ષમ ટેકનોલોજી આર્કિટેક્ચર પર નિર્માણ પામેલું અત્યાધુનિક સોલ્યુશન છે. આ લોન્ચ ગ્રાહકોની વિકસતિ જતી જરૂરિયાતોને પૂરી કરનારા નવીન સોલ્યુશનો પૂરાંપાડવા માટેના એચડીએફસી બેંકના મિશનમાં એક મહત્ત્વનું સીમાચિહ્ન છે. આ પ્લેટફોર્મ બિઝનેસ કોરેસ્પોન્ડેન્ટ્સ (બીસી) અને બિઝનેસ ફેસિલિટેટર્સ (બીએફ)નેબેંકસાથેજોડવામાટેઅત્યાધુનિક ટેકનોલોજી સોલ્યુશન્સનો ઉપયોગ કરશે. બિઝનેસ કોરેસ્પોન્ડેન્ટ્સ અને બિઝનેસ ફેસિલિટેટર્સનું આ નેટવર્ક બેંકના ઉત્પાદનો અને સેવાઓને છેવાડાના માનવી સુધી પહોંચાડીને આર્થિક સમાવેશનને પ્રોત્સાહન પૂરું પાડશે. આ યુઝર-ફ્રેન્ડલી પ્લેટફોર્મને વિકસાવવામાં અર્ધ-શહેરી અને ગ્રામ્ય ઈકોસિસ્ટમ અંગેની બેંકની ઊંડી સમજણનો ઉપયોગ કરવામાં આવ્યો છે. નાણાકીય સેવા વિભાગના સચિવ શ્રી વિવેક જોશી તથા એચડીએફસી બેંકના ગવર્નેન્ટ અને ઈન્સ્ટિટ્યૂશનલ બિઝનેસ, અલ્ટર્નેટ બેંકિંગ ચેનલ્સ અને પાર્ટનર્શિપ્સ, ઈન્ક્લુસિવ બેંકિંગ ગ્રૂપ અને સ્ટાર્ટ-અપ્સના ગ્રૂપ હેડ સુશ્રી સ્મિતા ભગત દ્વારા દિલ્હીમાં 'એચડીએફસી બેંકસ્માર્ટ સાથી' પ્લેટફોર્મને લોન્ચ કરવામાં આવ્યું હતું. નાણાકીય સેવા વિભાગના સંયુક્ત સચિવ શ્રી મુકેશ બંસલ તથા એચડીએફસી બેંકના સીનિયર એક્ઝિક્યુટિવ્સ શ્રી દિનેશ લુથરા અને શ્રી અજય શર્મા પણ આ પ્રસંગે ઉપસ્થિત રહ્યાં હતા.

''સશ્રી મલ્ટી પ્રોડક્ટ્સ પ્રા. લિ. કીચન મસાલાનો એક નવો વિકલ્પ''

અમદાવાદ,(રાજેશ મહેતા) ગુજરાત ની પ્રજા સ્વાદપ્રિય છે અને ગુજરાતમાં અનેક બ્રાન્ડ્સ ના કીચન મસાલા પોતાની આગવી સ્ટાઇલ થી ગૃહિણીઓનેઆકર્ષીરહ્યાછે. એવામાં, હવેઆપણા પોતાના કહેવાયતેવા ગુજરાતી જાંગીડ પરિવાદ્વારા મલ્ટીપ્રોડક્ટ્સ કીચન મસાલાની શ્રૃંખલાનોઆ પ્રારંભ થઈ રહ્યોછે. કંપની ના અગ્રણી મોભી શ્રી કિશોરભાઈ આર. જાંગીડ તથા દિપકભાઈ કે. જાંગીડે પોતાની નવી ફેક્ટરીના શુભારંભ પ્રસંગે જણાવેલ.સરખેજ-બાવળાહાઈવે, ચાંગોદરખાતે સશ્રી મલ્ટી પ્રોડક્ટ્સ ની નવી ફેક્ટરીનું ઉદ્ઘાટન ગુજરાત રાજ્યના રિટ્રેક્ટર જનરલ ઓફ પોલીસ શ્રી અનિલ પ્રથમ-આઈપીએસ દ્વારા કરવામાં આવેલ.આ શુભ પ્રસંગે આ ક્ષેત્રના જાણીતા શુભેચ્છક મહાનુભાવો, આમંત્રિતો અને જાંગીડ પરિવારના શ્રી દીપકભાઈ જાંગીડ તેમજ શ્રી કિશનકુમાર શર્મા એ હાજરી આપેલ. શ્રી દિપકભાઈએ કંપનીની અનુમિકી બ્રાન્ડ ના પરિચય આપી, તેની એકસપોર્ટ ક્વોલિટિની વિશેષતાઓજણાવેલ. ભારતમાંરોપ્રથમવખત દાળ,શાક, કઢોળમાટેનોરોઝીમિક્સફીચનમસાલો ગૃહિણીઓનેઆકર્ષશે.અનુમિકીસ્ટસોઈ મસાલો વાપર્યાપછીઘર,લોટલેક્સફ્ક્ડરેસ્ટોરાંમાંગરમ મસાલાની ઠોઈ આવશ્યકતા રહેશે નહિ. શ્રી કિશનકુમાર શર્માએ હાજર મહાનુભાવોનો આભાર માન્યો હતો અને અનુમિકી બ્રાન્ડ ની મસાલા શ્રૃંખલાને ગુજરાતની સ્વાદપ્રિય જનતા સ્પાઈસીઆવકાર આપશોતેવી લાગણી પ્રદર્શિત કરીહતી.

શહેરની મધ્યમાંથી પસાર થતા સ્ટેટ હાઇવે બાદ હવે બાયપાસ કાર્યરત થઇ જતા

સાવરકુંડલામાં હેવી લોડેડ વાહનો સામે ઝુંબેશ

શહેરમાં રાત્રીના સમયે ભારે વાહનો પુરપાટ ઝડપે દોડતા અટકાવતા ડીવાયએસપી

સાવરકુંડલા,સાવરકુંડલા શહેરની મધ્ય માંથી પસાર થતા સ્ટેટ હાઈવે બાદ હવે નેશનલ હાઈવે નો બાયપાસ રોડ કાર્યત થઈ ગયા બાદ વહીવટી તંત્ર દ્વારા મોટા વાહનોને સાવરકુંડલા શહેરની મધ્યમાંથી પસાર ન થાય તે અંગે જાહેરનામું પ્રસિદ્ધ થાય તેવી ગતિવિધિ તેજ થઈ છે પણ બાયપાસ રોડ શરૂ થયો હોવા છતાં પણ રાત્રિના મસમોટા ટોરસ ટ્રક અને લોડીંગ વાહનો શહેર નું મધ્યમાંથી પૂરપાટ જપ્પે પસાર થતા હોય જે અંગે સાવરકુંડલા ડીવાયએસપી હરેશ વોરા ના ધ્યાને આવતા આજે રાત્રિના સુમારે નાવલી પોલીસ ચોકી ખાતે આવીને તમામ લોડીંગ વાહનો જે બાયપાસ પરથી ચાલવાને બદલે શહેરની મધ્ય માંથી પસાર થતા અટકાવ્યા હતા ને કાયદાનો દંડો ઉગામીને બાયપાસ રોડ હોવા છતાં ગામની મધ્ય માંથી મસમોટા વાહનો પસાર ન કરવાની ભૂલ વાહનો ચાલકોને માફ કરી શિક્ષાત્મક કાર્યવાહી દંડ કે વાહન ડીટેઈન જેવી કામગીરી ના કરીને માનવતા ના ધોરણે વાહનો ચાલકોને સમજાવીને વાહનો પરત બાયપાસ તરફ પરત મોકલાવ્યા હતા ને શહેરની મધ્ય માંથી મસમોટા તોતિંગ વાહનો ને ફરી બાયપાસ તરફ ધકેલીને ડીવાયએસપી હરેશ વોરા એ સાવરકુંડલા વાસીઓ માટે જાહેરનામું અમલીકરણ કરાવતા શહેરીજનોએ ડીવાયએસપી હરેશ વોરા અને સાવરકુંડલા પોલીસ સ્ટાફની કામગીરી ને વધાવી હતી.

ગુજરાતિ ફિલ્મ પડદે બનતી અદભૂત ઘટના એટલે ભરત સેવક નિર્મિત વેલકમ પૂર્ણિમા

અમદાવાદ, (રાજેશ મહેતા)

લોબોલો,હવે આ અપરણિત પુરૂષોને પરણવા માટે છોકરી ઘટી તો આવું કયું ?ઘોરકળિયુગના ઘોર યુગમાં જયારે છોકરાના વાંઢા રહેવાના દર વધતો જાયે છે ત્યારે કડી વિચાર્યુ ના હોય એવી ઘટના આપણા ગુજરાતી ફિલ્મના પડદે બનવા જઈ રહી છે. વાત જાણે એમ છે કે એક લેખકના ઘરે લગ્ન નાકરવાના લીધે બઉકરીયાદોહતી અને ના છુટકે એણે પૂર્ણિમા સાથે લગ્ન કર્યા.આમ તો કેવું સરસ નામ છે પૂર્તિમા, એનીખાસિયતતોએવીછે કેએસામેબોલતી નથી, એ દેખાની પણ નથી, અને સંભળાતી પણ નથી, અને હા દા પૂર્ણિમા કોઈ જીવિત વ્યક્તિ પણ નથી, એ એક આત્મા છે. અને આ પૂર્ણિમા હકીકતમાં છે ? કે પછી એક લેખકના મનની કલ્પના છે?એ જાણવા જોવાનું ચૂકશો નહિ ફિલ્મ વેલકમ પૂર્ણિમા''.ફિલ્મ ભરત સેવક દ્વારા નિર્માણ કરવામાં આવી છે. જેનું દિગ્દર્શન રિશિલ જોષીએ કર્યું છે. અનેઆફિલ્મનું લેખન ચેતન દૈયાએ કરેલું છે. આ ફિલ્મના મુખ્ય કલાકાર હિતેનકુમાર, માનસી રાચ્છ, જાનવી પુરનાની, બિંદા રાવલ તથા પ્રથમ વખત ફિલ્મીપડદેજોવામળશેતેમસેવક. આફિલ્મનું શુટીંગઆણંદ તથા નડિયાદમાં મહિના સુધી કરવામાં આવ્યું છે. જેમાં હિન્દી સિનેમા જગતના ઉત્તમ કેમેરા મેન સુમન સાહુ, ક્રિએટિવ ડિરેક્ટર અજીત બૈરવકર અને આર્ટડાયરેક્ટર વિનાયક હોજો પણ સામેલ છે. ફિલ્મના એક્ઝીક્યુટીવપ્રોડ્યુસર મનોજ આહીર આપડેલા પણ ઘણી ગુજરાતી ફિલ્મો સાથે જોડાયેલાવારહ્યા છે. ટુંકમાં વેલકમ પૂર્ણિમા'જોવા જેવી ફિલ્મ છે.

બારોટ સમાજ ટ્રસ્ટ અમરેલી દ્વારા નવનિર્મિત

શ્રી કાનજી ભુટા બારોટ બોર્ડીંગને ૨૫ લાખનું અનુદાન આપતા ડો. ત્રીવેદી

દાન આપી કાનજી ભુટા બારોટ નામકરણ કરવા અનુરોધ કર્યો : ૩૦-પનાં રોજ ભુમિપુજન અને રાત્રે લોકડાયરા

અમરેલી,રૂા.૨૫ લાખનું દાન પુ૫ કાનજી ભુટા બારોટનુ નામ રાખવાનું કીધું. -આ બેઠકમાં બારોટ સમાજના સભ્યશ્રી નારલભાઈ લગધીરે ડો.જગદીશભાઈને જેટલી મળતાથી ટ્રસ્ટનીશૈક્ષણિક કામગીરી હિતભારોટ સમાજના વિદ્યાર્થીઓ માટેબોર્ડીંગ બનાવવની વાત કરી, તેટલી જ સરળતાથી ડો.જગદીશભાઈએરૂા. ૨૫ લાખનઆપવાની જાહેરાત સાથે એડવાન્સ રૂગ. ૫ લાખની ચેક પણ ટ્રસ્ટીઓનેઆપી દીધોહતો. સાથી સાથે સામાજિક સમરસતાનું ઉત્તમ ઉદાહરણ પુરૂ પાડતાં શરતપણએવીરાખી કે, સમગ્રભારોટ સમાજ ગૌરવ લઈ શકે તેમ, બારોટ બોર્ડીંગનું નામએકજુની પેઢીના વાર્તાકારનું નામ કાયમ ચિરંજીવી રહે તેવા રાષ્ટ્રપતિ એવોર્ડ વિજેતા લોકવાર્તાકારથી જેનેવતુનોવાળો હડીશકાય નેવા 'કાનજી ભુટા બારોટ બોર્ડિંગ' નામ આપવું.બસ આટલી જ શરત છે. હાસ્ય કલાકાર શ્રી જગદીશભાઈ ત્રિવેદી પ્રત્યે આભારની લાગતી વ્યક્ત કરતાં શ્રી નારણભાઈ લગધીરે આ તકે જણાવું હતું કે,મુનાબપેર્ડમાં 'કાનજીભુટા બારોટ બોર્ડિંગ' નામ લખાય તેની નીચે આપનું નામ ભુમીદાતાઃ સુપ્રસિધ્ધ હાસ્યકલાકાર ડો.જગદીશત્રિવેદી' નામલખાયતેવીબારોટ સમાજ ટ્રસ્ટની લાગણી છે. કાનજીબાપાના વિસ્તારને એકકલાના કસબીએ ઝણઝણાવી છે ત્યારે અમારી છાતી પણ ગજગજ ફુલે છે. બારોટ સમાજના વિદ્યાર્થીઓને આપના આશિર્વાદ સોંપવે અને આપના હસ્તે ભુમિપુજન થાય અને તેવી લાગણી પુત્રવ્યક્ત કરીહતી.ડો.જગદીશભાઈ ત્રિવેદીએપોતાનું નામ ભુમી દાતામાં લખવાની સહર્ષ સ્વીકૃતિ આપીલાકલોકર્યોહતોકે, તમારૂ કામઅાદરો અધુરૂ નહી.....તેવી લાગણી વ્યક્ત કરી હતી.ના.૩૦-૫-૨૩ના રોજ આ બોર્ડિંગની જગ્યાનું ભૂમિપૂજન, તાજીએનુંસન્માનએને સાંસ્કૃતિક કાર્યક્રમ તેમજ રાત્રીના ૯-૦૦ કલાકે બારોટ સમાજના સુપ્રસિધ્ધ કલાકારો સર્વશ્રી લક્ષ્મણભાપુ બારોટ, સેશ કવિરાજ (બારોટ), ઉમેશભારોટ, ગુલાબદાન બારોટ, રાકેશ બારોટ, નીશા બારોટ, દિતલ બારોટ, નિતિન બારોટ, જયેશ બારોટ અને કમલેશ બારોટ દ્વારા શાતિભવ્ય લીકકાયરાનું પણ આયોજન કરેલ છે.જે સંપૂર્ણ પહ નીશાર્બન બારોટને ઘાણે ભ્રાય છે.ટ્રસ્ટના પ્રમુખશ્રી રાજેશભાઈ રેણુકાએ ડો. જગદીશભાઈની આભાર વ્યક્ત કરી ખુબ ખુશી વ્યક્ત કરતાં આ શરત સહજભાવે ત્યારે ડો. જગદીશભાઈએ તુર્તજ જણાવ્યુંહતું કે,તોના અનુદાનના નાણાં ભોર્ડિંગનું કામ કરી આપીશ. સ્વીકારી જેમ જેમ પુરૂ થતું જશે તે રીતેહું પાંચતબકકેપુરાબારોટ સમાજ ટ્રસ્ટ, અમરેલીના આશરે પંચોનેર લાખના આ બે માળના બિર્ડીંગને કાનજી ભુટા બારોટ બોર્ડિંગ' નામની સંમતિ આપતાં શ્રી. ગીરીશભાઈ પેલાશીએ ટ્રસ્ટના ૨૦.અને જમીનના દસ્તાવેજ, પ્લાન-એસ્ટીમેન્ટ અને ટ્રસ્ટમાં નોંધાયેલ ટ્રસ્ટીઓની વિગતે ચર્ચા કરી વધુમાં જણાવ્યું હતું કે, અમી સમય મર્યાદામાં આ બિલ્ડીંગના ચણતરનું કામપુરૂ કરવા લેખિત બાહેંધરી આપીએ છીએ. ડો.જગદીશભાઈ ત્રિવેદીએ સમરસતાનું ઉદાદરણ પુરૂ પાડતાંસહજભાવે જણાવ્યુંહતું કે, હું આ કામ મા આત્માના કલ્યાણ માટે કરૂ છું.અગાઉ પણ મારો કલાગુરૂ પદમશ્રી શાહબુદીન રાઠોડના નામની પ્રાથમિક સ્કૂલ બંધાવી સરકારશ્રીને અર્પણ કરેલ છે. આમ કુલ પાંચ કલાકારીના નામની પાંચ ઈમારત બનાવવાના સંકલ્પમાં આ મણ બીજુ પગલું છે. ડો.જગદીશભાઈએ બાઈધરી આપતા જણાવ્યું હતું કે, હું પાંચતબકકામાં નાણાંપુરા પાડીશ આપીશ. જયારેબારોટ સમાજ ટ્રસ્ટેમાર્ચ-૨૦૨૪ સુધીમાંબિલ્ડીંગબાંધવાનું આઁ અને બારોટ સમાજ આ બિલ્ડીંગનો પુરેપુરો ઉપયોગ કરે તેવી લાગણી વ્યક્તકરી હતી. લોકવાર્તાકાર કાનજી ભુટા બારોટના સુપુત્ર શ્રી પ્રકાશભાઈ બારોટ સહિત અમુતલાલ સોનરાત, મનોજભાઈ ચૌહાંલી, વિવેકભાઈ રઘુકાએ ડો.જગદીશભાઈ ત્રિવેદી પ્રત્યે આભારની લાગણી વ્યક્ત કરી હતી. અંતમાંટ્રસ્ટના સભ્યશ્રીચંદુલાલ પાલનપુરા માતાજીની સ્તુતિ કરી, બારોટ સમાજ ટ્રસ્ટ, અમરેલીને આર્થિક રીતે યોગદાન આપવા બદલ ડો. જગદીશભાઈનો હૃદયપૂર્વક આભાર વ્યક્ત કરી બેઠકને પૂર્ણ જાહેર કરી હતી.

કુંકાવાવમાં મંગલ મુર્તિપ્રતિષ્ઠા મહોત્સવ શરૂ

દિવ્ય વિષ્ણુયાગ મહાયજ્ઞ તેમજ લક્ષ્મીનારાયણ સંહિતા કથાનું આયોજન

કુંકાવાવ, (કિર્તીભાઈ જોષી)

અનાદી શ્રી હરી શરણાગતી મંડળ ટ્રસ્ટ બ્રહ્મ પેલેસ મહાતિર્થધામ દ્વારા દિવ્ય વિષ્ણુયાગ મહાયજ્ઞ તેમજ લક્ષ્મીનારાયણ સંહિતા કથા પારાયણનું આયોજન કરવામાં આવેલ છે.

જેમાં જુદા જુદા ઉત્સવોની ઉજવણી કરવામાં આવનાર છે. પ્રમુખ સવજીભાઈ બાબરીયા તેમજ ટ્રસ્ટી મધુભાઈ બાબરીયા દ્વારા માહિતી આપી હતી. તા.૨૭-૪-૨૩ ગુરૂવારથી તા.૩-૫ બુધવાર સુધી કથા પારાયણ તેમજ મહાવિષ્ણુયાગ યજ્ઞનું આયોજન કરવામાં આવેલ છે. મહોત્સવનાં અધ્યક્ષ સ્થાને પ.ભ.મનોજભગત ગોંડલીયા ઈશ્વરીયા રહેશે.

કથાનો સમય ૯ થી ૧૧:૩૦ તેમજ બપોરનાં ૩:૩૦ થી ૬:૦૦ રાખવામાં આવેલ છે. કળશ સ્થાપન મહાવિષ્ણુયાગ યજ્ઞ, મુર્તિ પ્રતિષ્ઠા, રાખવામાં આવેલ છે. પોથીયાત્રા, મ્યુઝીયમનું ઉદઘાટન, શહિદ વંદના, મુર્તિનગરયાત્રા, પ્રતિષ્ઠા, મહાપુજા, અન્નકોટ દર્શન, રાસોત્સવ, મહારાજ જીવન દર્શન, રાત્રીનાં લોક ડાયરો, જયેશ પ્રજાપતી, કમલેશ પ્રજાપતી, શિતલ બારોટ સહિતનાં કલાકારો રમઝટ બોલાવશે.

વડાપ્રધાન શ્રી મોદી દ્વારા મન કી બાત કાર્યક્રમનાં ૧૦૦માં એપિસોડ નિમિતે ઠેર ઠેર પ્રસારણ સાંભળ્યાં

કરીયાણામાં મન કી બાત કાર્યક્રમ સાંભળતા સાંસદશ્રી કાછડીયા

અશોકભાઈ રાખોલીયા, નિતીનભાઈ રાઠોડ, જગદીશભાઈ નાકરાણી, રાજુભાઈ વિરોજા, અમરશીભાઈ વાઘેલા, ભરતભાઈ સાકરીયા, ભુપતભાઈ ખાચર, ધીરૂભાઈ મેટાળીયા સહિત ૫૦૦ ઉપરાંતના લોકોએ મન કી બાત કાર્યક્રમનું લાઇવ પ્રસારણ સાંભળ્યું : સાંસદશ્રી કાછડીયાનું ગ્રામજનો દ્વારા સન્માન

અમરેલી,ગત રવિવાર તા.૩૦એપ્રિલના રોજ દેશનાંલોકપ્રિયપ્રધાનમંત્રીશ્રી નરેન્દ્રમોદીનાં મન કી બાત કાર્યક્રમ ના ૧૦૦ એપિસોડનાં કાર્યક્રમનું આયોજન અમરેલી નાં સાંસદ નારણભાઈ કાછડીયાનાં અધ્યક્ષ સ્થાને બાબરાતાલુકાનાંકરીયાણાગામેયોજાયુંહતું. જેમાંઅંદાજે૫૦૦લોકોએભાગલઈઅનેઆ કાર્યક્રમને નિહાળ્યો હતો.અમરેલી જિલ્લા ભાજપદ્વારામુખ્યકાર્યક્રમમાનોએકકાર્યક્રમ બાબરાતાલુકાનાંકરીયાણા ગામેઆયોજીત થયુહતું.તેમાસાંસદનારણભાઈકાછડીયાએ ઉપસ્થિત રહી માર્ગદર્શન આપ્યું હતું અને ગામનાં આગેવાનો દ્વારા તેમનું સન્માન કરવામાં આવ્યું હતું. આ કાર્યક્રમમાં અશોકભાઈ રાખોલીયા,નિતીનભાઈ રાઠોડ, જગદીશભાઈનાકરાણી, રાજુભાઈવિરોજા, અમરશીભાઈ વાઘેલા, ભરતભાઈ સાકરીયા,ભુપતભાઈ ખાચર, ધીરૂભાઈ મેટાળીયા વગેરે આગેવાનો હાજર રહયા હતા. સમગ્ર કાર્યક્રમ સફળ બનાવવા માટે અમરશીભાઈ વાઘેલા તથા અન્ય કાર્યકર્તાઓએ મહેનત કરી હતી. તેમ જિલ્લા ભાજપ મહામંત્રી ભુપેન્દ્રભાઈ બસીયાની યાદીમાં જણાવાયું છે.

પ્રધાનમંત્રી શ્રી નરેન્દ્રભાઈ મોદીજીનાં મન કી બાતનાં ૧૦૦માં કાર્યક્રમ માટે

અમરેલી જિલ્લા ભાજપ અને સહકાર પરીવારનાં આયોજનને ભવ્ય સફળતા

મન કી બાત કાર્યક્રમનાં પ્રસારણ માટે જિલ્લામાં ૧૯૩૦ જેટલા કાર્યક્રમો યોજાયા

અમરેલી,ગત રવિવાર તા.૩૦ એપ્રિલના રોજ દેશનાં લોકપ્રિય પ્રધાનમંત્રીશ્રી નરેન્દ્રમોદીનાંમન કીબાત કાર્યક્રમનો ૧૦૦એપિસોડહોવાથીપ્રદેશ ભાજપ ની સુચના અનુસાર અમરેલી જિલ્લા ભાજપ અને સહકાર પરિવાર દ્વારા જબરદસ્ત આયોજન કરવામાં આવ્યુ હતું. આ માટે અનેક બેઠકો યોજાયેલ જેમાં વર્ચુયલ બેઠકમાં રૂપાલા , દીલીપભાઈ સંઘાણી, નારણભાઈ કાછડીયા તથા કીશિકભાઈ વેકરીયાએ માર્ગદર્શન આપ્યું હતું. તેમનાં માર્ગદર્શન અને સમગ્ર જિલ્લાનાં કાર્યકર્તાઓની મહેનતને લીધે જિલ્લા ભાજપ સંગઠન દ્વારા ૬૦૧ જગ્યાએમનકીબાત કાર્યક્રમ યોજાયો હતો.આ ઉપરાંત અમરેલી જિલ્લા સહકાર પરિવાર દ્વારા મધ્યસ્થ બેઠક તમામ શાખાઓ, સહકારી મંડળીઓઅનેદુધનીડેરીઓમાંએકકુલ ૬૮૦ જગ્યાએ આ કાર્યક્રમ યોજાયો હતો.અમરેલીજિલ્લાપંચાયતનીશિક્ષણ સમિતી અને ચેરમેનશ્રી વિપુલભાઈ દુધાત દ્વારા પ્રદેશ ભાજપ ની સુચના અનુસાર તમામ શાળાઓમાં એસએમસી કમિટી અને વાલીઓ દ્વારા ૬૪૮ જગ્યાએઆયોજનથયુહતું.આમ સમગ્ર જિલ્લામાં ૧૯૩૦ જેટલા કાર્યક્રમોનું આયોજન થતા સમગ્ર જિલ્લામાં હજારો લોકો આ કાર્યક્રમમાં જોડાયા હતા અને પ્રધાનમંત્રીને સાંભળ્યા હતા.આમ સમગ્ર ભારતમાં આ કાર્યક્રમના આયોજનમાં ગુજરાત પ્રથમ નંબરે અને રાજયમાં અમરેલી જિલ્લો અગ્રેસર રહયોહતો.તેમજિલ્લા ભાજપ મહામંત્રી ભુપેન્દ્રભાઈ બસીયાએ જણાવ્યું છે.

શ્રી સ્વામિનારાયણ ગુરૂકુળની મુલાકાતે શ્રી ભરતભાઇ ચૌહાણ

ચિતલનાં જશવંતગઢ સ્વામિનારાયણ ગુરૂકુળ ખાતે અવધ ટાઈમ્સના તંત્રી શ્રી ભરતભાઈ ચૌહાણે મુલાકાત લીધી હતી આ વેળાએ સ્વામિ નારાયણ ગુરૂકુળના કોઠારી સ્વામિપૂજ્ય હરીચરણ સ્વામિએ તેમને આશિર્વાદ પાઠવ્યા હતા તે તસ્વીરમાં નજરે પડે છે.

કચ્છ-ભુજ પંથકનાં વિવિધ વર્તમાન

કચ્છ બ્યુરો ચીફ જયશ્રી મહેતા

પ્રભારી મંત્રીશ્રી પ્રફુલભાઇ પાનશેરીયાના અધ્યક્ષસ્થાને વર્ષ ૨૦૨૩-૨૪ની

કચ્છ જિલ્લા આયોજન મંડળની બેઠક યોજાઇ

રૂ.૧૪૭૦.૯૯ લાખના ૬૯૦ વિકાસ કામોને બહાલી અપાઇ

ભુજ,

આજરોજ કચ્છ જિલ્લા પ્રભારીમંત્રીશ્રી તેમજ પ્રાથમિક, માધ્યમિક અનેપ્રૌઢશિક્ષણ, ઉચ્ચશિક્ષણરાજયમંત્રીશ્રી પ્રફુલભાઈ પાનશેરીયાના અધ્યક્ષસ્થાને વર્ષ ૨૦૨૩-૨૦૨૪ જિલ્લા આયોજન મંડળની બેઠક કલેક્ટર કચેરી ખાતે યોજાઈ હતી.જેમાં પ્રભારી મંત્રીશ્રીએ બાકી કામો તથા નવા આયોજનના કામોને સમયમર્યાદામાં ગુણવત્તાયુકત તેમજ સ્થાનિક પદાધિકારી તથા ધારાસભ્યો સાથે સંકલન સાધીને પૂર્ણ કરવા તાકીદ કરી હતી.આગામી મિટીંગ પૂર્વે બાકી રહેતા કામો ઈ-ડકેસમાં શૂન્ય કરવા અધિકારીશ્રીઓને જણાવ્યું હતું. વધુમાં તેમણે સંકલન તથા સમતોલ વિકાસ કરવા તેમજ છેવાડાના ગામ સુધી સરકારી યોજનાનો લાભ આપવા સૂચન કર્યું હતું. તેમણે કચ્છની ટીમને ગુજરાતની નંબર વન ટીમ બને તે દિશામાં ખરા અર્થમાં કર્મયોગી બની વિકાસનો રોડમેપ તૈયાર કરીને કામગીરી કરવા આહવાન કર્યું હતું. આ બેઠકમાં ૨૦૨૦-૨૧ વર્ષથી વર્ષ ૨૦૨૨-૨૩ સુધીના મંજૂર થયેલા, શરૂ ન થયેલા અને પ્રગતિ હેઠળના તમામ કામોની સમીક્ષા કરવામાં આવી હતી. તેમજ વર્ષ ૨૦૨૩-૨૪ તમામ જોગવાઈના કુલ રૂગ.૧૪૭૦.૯૯ લાખના કુલ-૬૯૦ વિકાસના કામો મંજૂર કરવામાં આવ્યા હતા. આ કામો બાબતે સાંસદશ્રી વિનોદભાઈ ચાવડા, જિલ્લા પંચાયત પ્રમુખ તેમજ આયોજન મંડળના ઉપાધ્યક્ષશ્રી પારૂલબેન કારા, તેમજ ધારાસભ્ય સર્વશ્રી કેશુભાઈ પટેલ, વિરેન્દ્રસિંહ જાડેજા, માલતીબેન મહેશ્વરી, પ્રદ્યુમનસિંહ જાડેજા, ત્રિકમભાઈ છાંગા, અનિરુધ્ધભાઈ દવેતેમજ તમામ નગરપાલિકાના પ્રમુખશ્રીઓ, તમામ તાલુકાપંચાયત પ્રમુખશ્રીઓ, જિલ્લા પંચાયત ન્યાય સમિતિના ચેરમેનશ્રી કેશવજીભાઈ રોશિયા અને અગ્રણી જનપ્રતિનિધિઓએ મંજૂર થયેલા કામો નિયત સમય મર્યાદામાં પૂર્ણ કરવા રજૂઆતો કરી હતી. પ્રભારી મંત્રીશ્રી, કલેકટરશ્રી અમિત અરોરાએ જિલ્લા વિકાસ અધિકારીશ્રી એસ.કે.પ્રજાપતિએ સબંધિત અમલીકરણ અધિકારીઓ પાસેથીઆ કામો અંગેવર્તમાન સ્થિતિ જાણી કામો ત્વરીત પૂર્ણ કરવા સૂચના આપી હતી આ સાથે જિલ્લાની તમામ નગરપાલિકાના પ્રતિ નગરપાલિકા દીઠ રૂગ.૨૫ લાખ લેખે સાત નગરપાલિકાના રૂગ.૧૭૫ લાખના કુલ ૨૮ કામો મંજૂર કરવામાં આવ્યા .રાજ્ય સરકાર તરફથી મળતી બક્ષીપંચની ગ્રાન્ટમાંથી રૂગ.૫૦ લાખનાકુલ ૨૧ કામો મંજૂર કરવામાંઆવ્યા હતા. આ બેઠકમાં નાયબ નિયામકશ્રી અને જિલ્લા આયોજન અધિકારીશ્રી મોરબી શ્રી જે.કે.ભગીયા સરકારના નિરીક્ષક તરીકે, નિવાસી અધિક કલેકટરશ્રી મિતેશ પંડયા, તમામ પ્રાંત અધિકારીશ્રીઓ, સબંધિત અમલીકરણ અધિકારીશ્રીઓ, તાલુકાવિકાસ અધિકારીશ્રીઓ અને જિલ્લા આયોજન કચેરીના કર્મચોગીઓ વગેરે ઉપસ્થિત રહયા હતા.

ઈન્ડિયન ઓઈલનાં ચેરમેને અંજારમાં પ્રથમ હેરિટેજ રિટેલ આઉટલેટને ખુલ્લુ મુક્યું

અમદાવાદ, (રાજેશ મહેતા)

ગુજરાતમાંઅંજારનીતાજેતરની મુલાકાતદરમિયાનઈન્ડિયન ઓઈલનાંચેરમેન શ્રી શ્રીકાંત માધવ વૈદ્યએ ઈન્ડિયન ઓઈલનાં પ્રથમ હેરિટેજ રિટલે આઉટલેટ રસિકલાલ અશોકકુમાર એન્ડ કંપનીને ખુલ્લુ મુક્યું હતું. આ આઉટલેટમાં થોડા સમય પહેલા રિનોવેશન કરવામાંઆવ્યું હતું.આઆઉટલેટ ઐતિહાસિક મહત્વ ધરાવે છે. આજથી છ દશકા પહેલા ૧૯૬૧માંઈન્ડિયનઓઈલનાંઆપ્રથમરિટેલ આઉટલેટને શરૂ કરવામાં આવ્યું હતું.સ્વ. ભોગીલાલ ગાંધીએ આ આઉટલેટનું કામ નવા એનર્જી બિઝનેસ માટે શરૂ કરાવ્યું હતું અને ઈન્ડિયન ઓઈલનાં પ્રથમ ડિલર બન્યા હતાં. આઆઉટલેટમાંડેલાથીઉંટલારીઓઆરકફે ૩૬૦૦લિટરહાઈસ્પિડડિઝલનીદિલિવરીના. ૨૪ઓક્ટોબર ૧૯૬૧નાંરોજઇકરવામાંઆવી હતી. પાછળથી વધતી જતી માંગને અનુરૂપ ૧૯૬૪માં મોટર સ્પિરિટનું વેચાણ પણ હાથ ધરવામાંઆવ્યુંહતું.આજેઆરિટેલઆઉટલેટ અત્યાધુનિકસુવિધા સાથેબદલાનીજરૂરિયાતો અને ગ્રાહકોની અપેક્ષાઓ સંતોષવા સુસજ્જ છે. આઉટલેટમાં **XP-95** અને **Xtra Green** જેવા ઈકોફ્રેન્ડલી ફ્યુએલ્સ અને ફોર વ્હીલર વ્હીકલ્સ તેમજ ગ્રાહકોને ગ્રીન એનર્જી વિકલ્પો આપવા બે ૩૦kw **DC** અને **EV CCS** ચાર્જર્સપણઓફર કરવામાંઆવેછે.શ્રીવૈદ્યએ આઉટલેટના સ્થાપકોનાં પ્રદાનને બિરદાવીને અંજારમાં ઈન્ડિયન ઓઈલનાં પ્રથમ રિટેલ આઉટલેટ સ્થાપવાનાંપ્રયત્નોનેખપાણ્યાહતાં. તેમણેજણાવ્યુંકેઈન્ડિયન ઓઈલનીનેતૃત્વની સ્થિતિનેનાંચેનલપાર્ટનરસંગેચૂસ્તપ્રતિબધ્ધતા અને એકાગ્ર પ્રયાસોને આભારી છે કે જેઓ ગ્રાહકો સુધી ઈન્ડિયન ઓઈલની પ્રોડક્ટસ અને સર્વિસીસને લઈ જાય છે. શ્રી વૈદ્યએ જણાવ્યું કે અંજારનું આ રિમોડલ આઉટલેટ ઈન્ડિયન ઓઈલની સંસ્કૃતિ સાથે જોડાયેલા રહીનેઉત્કૃષ્ટ સેવા આપવાનીફિલિસ્ફૂલીનેસુંદર રીતે વ્યક્ત કરે છે. આઉટલેટ શહ્લ૩૪૧ પર આવેલું છે, કે જ્યાંથી ટુરિસ્ટ ડેસ્ટીનેશન્સ જેમ કેસફેદ રણ, સ્મૃતિવન અને કાળો ડુંગર નજીક છે. હાલમાં આ આઉટલેટનું સંચાલન શ્રી ભોગીલાલ ગાંધીનાંપુત્રોશ્રીઅશોક ગાંધીઅને શ્રીપંકજ ગાંધી દ્વારા કરવામાંઆવેછે.

આઉટલેટમાં ગ્રાહકોને કચ્છ પ્રદેશનાં સમૃદ્ધ વારસાનાં દર્શન થાય છે. આગમન સાથેજ ગ્રાહકોનું પરંપરાગત તોરણ ગેટવેદ્વારાઅભિવાદનથાયછે. જેમાંલખેલુંછે - ઈન્ડિયન ઓઈલનાં પ્રથમ આર.ઓ.માં સ્વાગતછે. બિહીંગમાંઠપઆઝાદીકાઅમૃત મહોત્સવનું બ્રાન્ડ્રીંગ જોવા મળે છે. અંદરમાં ભુંગા તરીકે ઓળખાતા કચ્છનાં ત્રણ પરંપરાગત ઘરો છે. જેમાં ગ્રાહકોને પીવાનું પાણી, વોશરૂમ્સજેવીસુવિધાઓપૂરીપાડવામાં આવેછે અનેકસ્ટ્રીઆર્ટસઅનેહેન્ડીક્રાફ્ટસનું વેચાણ કરતી દુકાન પણછે.ગ્રાહકોઆ રિટેલ આઉટલેટમાંનિશ્ચિતસેલ્ફીપોઈન્ટપરપોતાનો ફોટો પણ ખેંચી શકે છે.

હલેન્ડા નજીક બંધ ટ્રક પાછળ ઇકો ઘુસી જતા ચલાલાનાં ૧૧ વર્ષનાં હર્શિલ ચૌહાણનું મૃત્યું

પિતા, માતા, પુત્ર તથા ઇકો ચાલકને ઇજાઓ થતા સિવિલ હોસ્પિટલમાં ખસેડાયાં

ચલાલા, (પ્રકાશ કારીયા)

મિઠાપુર ડુંગરીના વતની ચલાલા નગરપાલિકાના રોજમદાર સફાઇ કામદાર રંજનબેન તથા પ્રવિણભાઈ બચુભાઇ ચૌહાણનો માત્ર બાર વર્ષનો લાડકવાયો પુત્ર ચિ. હર્શીલનું ગઇ રાત્રીના રાજકોટથી ચલાલા આવતા હતા હલેન્ડા પાસે બંધ ટ્રક પાછળ ઈકો કાર ઘુસી જતા ભયંકર અકસ્માત સર્જાતા આશાસ્પદ બાળકનું મોત થતા ચલાલા પંથકમાં દુઃખની લાગણી ફેલાઇ છે. મુત્યુ પામેલ બાળક હર્ષિ લ ઘો.૬ માં અભ્યાસ કરતો હતો. ચલાલા નગરપાલિકા સફાઇ કામદાર રંજનબેન અને પ્રવિણભાઈની નજર સામે જ લાડકવાયો પુત્ર હર્ષિલનું મોત થતા ચૌહાણ પરિવારમાં કલ્પાંત છવાયો હતો. આ દુઃખદ બનાવની ઘટના સાંભળી ચલાલા નગરપાલિકાના પુર્વ પ્રમુખ શ્રીમતી ગીતાબેન કારીયા અને લોહાણા સમાજ અગ્રણી શ્રી પ્રકાશભાઈ કારીયાએ ઉંડા દુઃખની લાગણી વ્યક્ત કરી પ્રવિણભાઈ ચૌહાણ સાથે ટેલીફોનિક સાંત્વના આપી સદગતના આત્માને શાંતી મળે અને ચૌહાણ પરિવાર પર આવી પડેલ દુઃખ સહન કરવાની શક્તિ મળે તેવો ભાવ વ્યક્ત કર્યો હતો.

પ્રધાનમંત્રી શ્રી નરેન્દ્રભાઈ મોદી દ્વારા

મન કી બાત કાર્યક્રમના ૧૦૦માં એપિસોડ દ્વારા દેશ વિદેશના સૌ નાગરિકોને માર્ગદર્શન આપ્યું

પાળીયાદ વિસામણબાપુની જગ્યામાં પ્રસારણ કાર્યક્રમ યોજાયો

રાજુલા, (જયદેવવ૩)આ વિશેષમન કી બાતના ૧૦૦માં કાર્યક્રમને યાદગાર બનાવવા સુપ્રસિધ્ધ યાત્રાધામ એવા બોટાદ જિલ્લાના પાળીયાદ ખાતેઆવેલા પૂજ્ય શ્રી વિસામણ બાપુની જગ્યા ખાતે સવિશેષ આયોજન કરાયું હતું જેમાં પ.પૂ. શ્રી શ્રી ૧૦૦૮ મહામંડલેશ્વરશ્રી મર્હતશ્રી નિર્મળાબા, પાળીયાદ જગ્યાના સંચાલક અને અખિલ ભારતીય સંત સમિતિના સદસ્ય પૂજ્ય શ્રી ભયલુબાપુ, બોટાદ જિલ્લાપ્રભારી મંજુલાબેન દેત્રોજા, બોટાદ જિલ્લા ઉપપ્રમુખ પ્રદિપભાઈ ગોવાળિયા, ભુપતભાઈ ઘાઘલ સહકાર ભારતી જિલ્લા પ્રમુખ બોટાદ, અલ્પાબા ચુડાસમા ઉપપ્રમુખ બોટાદ જિલ્લા ભાજપ, શારદાબેન બારૈયા મંત્રી બોટાદ જિલ્લા ભાજપ અને નયનાબેન સરવૈયા પૂર્વ મંત્રી બોટાદ જિલ્લા ભાજપ , નજમાબેન રાઠોડ, નીપાબેન મહેતા, ગીતાબેન મકવાણા સવિશેષ ઉપસ્થિત રહ્યા હતા, વિશિષ્ટ કાર્યક્રમ તરીકે પૂજ્ય નિર્મળાબા ના સાનિધ્યમા યોજાયેલ કાર્યક્રમમાં નરેન્દ્રભાઈ મોદી સાહેબના મન કી બાત કાર્યક્રમના ૧૦૦માં એપિસોડને અભૂતપૂર્વ પ્રતિસાદ મળ્યો હતો, માનનીય પ્રધાનમંત્રી શ્રી નરેન્દ્રભાઈ મોદીના ૧૦૦ મી મન કી બાતકાર્યક્રમમાં મોટી સંખ્યામાં કાર્યકર્તા બહેનો ઉપસ્થિત રહ્યા હતા અને કાર્યક્રમ ને સફળ બનાવ્યો હતો.

પહેલા પાનાનું

વરસાદ

જણાવ્યા અનુસાર ધારી શહેરમાં બપોરનાં ૨ થી ૩:૩૦ દોઢ કલાકમાં ધોધમાર સવા બે ઈંચ જેવો વરસાદ પડી જતા શહેરમાં ચારે બાજુ પાણી વહેતા થયા હતાં અનેભર ઉનાળે લોકોએઅધાકી માહોલનો અનુભવ કર્યો હતો અને લોકોને ફરજીયાત છત્રી અને રેઈનકોટનો ઉપયોગ કરવો પડયો હતો. ધારીનાં ગીર વિસ્તારનાં દલખાણીયામાં વરસાદનું હળવુ ઝાપટુ પડ્યાનું યોગેશ સોલંકીએ જણાવ્યું હતું. ચલાલા શહેરમાં આજે સવારે ૧૧ વાગ્યે વાતાવરણમાં ભારે બદલાવ આવ્યો હતો અને એકાએક હવામાનમાં પલટો આવતા ઘટાટોપ વાદળાઓ અને પવનનાં સુસવાટા વચ્ચે ચોમાસા જેવો માહોલ સર્જાયો હતો. સવારનાં ૧૧ થી સાંજના ૫ વાગ્યા સુધીમાં હળવો ભારે વરસાદ પડી જતા બજારમાં પાણી વહેતા થયા હતા અને શહેરની ભુગર્ભ ગટર ઓવરફલો થતા દુર્ગેશ્વર મારતુ પાણી રસ્તા પર ફેલાયું હતું. મોટા ભાગનાં કર્મચારીઓ ફરજ મુક્ત હોવાથી આજદીન સુધી કોઈ વેકલીક વ્યવસ્થા ન હોવાથી અરજદારોને ઘરમાં ધક્કા ચોખેર પરત ફર્યા હતાં. વરસાદનાં કારણે ભાગાવત પાક કેરીનેભારેનુકશાન થયેલછે.સારીકેરી ૨૦કીલો ૨૨૦૦ થી ૨૪૦૦માં વેચાતી હતી તે કેરી વરસાદ પછી રૂા.૧૦૦માં વેચાણ થઈ રહ્યું છે તેમ પ્રકાશભાઈ કારીયાની યાદીમાં જણાવ્યું છે.

સાવરકુંડલામાં સતત છેલ્લા ત્રણ દિવસથી વરસી રહેલા કમોસમી વરસાદથી ચોમાસા જેવો માહોલ સર્જાયો છે. અને સાવરકુંડલામાં આજે ત્રીજા દિવસે બપોરનાં ૨ વાગ્યાથી અનરાધાર દોઢ ઈંચ જેવો વરસાદ પડી જતા રસ્તા ઉપર પાણી ભરાયા હતાં. ખેડૂતો માટે પણ કમોસમી વરસાદથી ચિંતા વધુ ગયેલ છે. હાલ ઉનાળાની સિઝન ચાલી રહેલ હોવાથી કમોસમી વરસાદ પડતા ખેડૂતોનાં પાકને ભારે નુકશાન પહોંચ્યાનું નીરજભાઈ દોધીની યાદીમાં જણાવ્યું છે. ધારી તાલુકાનાં ગ્રામ્ય વિસ્તારો અને ગીર વિસ્તારોમાં વાદળ છાયા વાતાવરણ વચ્ચે કમોસમી ઝાપટા પડી રહ્યાં છે અને છૂટા છવાયા ઝાપટા પડતા વાતાવરણ ઠંડુ બની ગયાનું ગોરાંગભાઈ વાળાની યાદીમાં જણાવાયું છે. ઈકુંડાવાવ અને ચિતલમાં પણ ધોધમાર વરસાદ પડી રહ્યાનાં વાવડ મળી રહ્યાં છે. ખાંભામાં પુર્વ સરપંચ અંબરીશ જોષીનાં જણાવ્યા અનુસાર આજેબપોરનાં ૪ વાગ્યેવરસાદનું જોરદાર ઝાપટુ આવી જતા રસ્તાઓ ઉપર પાણી વહેતા થયા હતા અને અડધા ઈંચ જેવો વરસાદ પડી ગયો હતો. અમરેલીતાલુકાનાંકનેપુર, વિઠલપુર, ચાંપાથળ, પીઠવાજાળ જેવા ગ્રામીણ વિસ્તારોમાં આજે બપોર બાદ ધોધમાર એક ઈંચ જેવો વરસાદ પડી જતા ગામ બહાર પાણી વહેતા થયાનું સતીષ રાઠોડે જણાવ્યું હતું. લીલીયા શહેરમાં પણ વરસાદનું જોરદાર ઝાપટુ પડ્યાનું અશોકભાઈ વિરાણીની યાદીમાં જણાવ્યું છે.

જ્યારે લાઠીનાં અકાળામાં ઝરમર વરસાદ પડ્યો હતો તેમ રાજુભાઈ વ્યાસે જણાવેલ છે. અમરેલી તાલુકાનાં બાબાપુર અને આસપાસનાં ગ્રામ્ય વિસ્તારોમાં વરસાદનાં ઝાપટા પડ્યાનું હલુમાઈ રાવળે જણાવેલ છે. બાબરા શહેરમાં વરસાદનું ઝાપટુ પડ્યાનું દિપકભાઈ કનેચાએજણાવેલછે. લાઠીમાંઝરમર વરસાદ પડ્યાનું વિશાલભાઈ ડોડીયાએ જણાવેલ. ખાંભાના મોટા સમઢીયાળા,ખોડી, રૂગનાથપુર, સહિત ગામડામાં ધોધમાર વરસાદ પડતા ખેડૂતોના ખેતરો પાણીથી ભરાયા છે જેના કારણે ખેડૂતોની મુશ્કેલી વધી શકે છે રાજુલાના ગ્રામ્ય વિસ્તારમાં ધોધમાર વરસાદ ખાબકતા પુરની સ્થિતિ સર્જાઈ છે ડુંગર,બાબરીધાર,છાપરી, અમૃલી,ખારી, ડોલીયા,ખેરાળી, બર્બટાણા સહિત મોટાભાગના ગામડામાં મુશળધાર મેઘ સવારી પવન સાથે આવતા અડધા તફડી સર્જાય હતી અહીં બર્બટાણા બાબરિયાર માંથી પસાર થતી ધીથળ નદીમાં પુર આવતા ઘસમસતો પ્રવાહ જોવા લોકો ઉમટી પડ્યા છે આ વરસાદના કારણે ખેડૂતોને વ્યાપક નુકસાન ગયું હોવાનું ખેડૂતો માની રહ્યા છે.

ઘસમસતા પ્રવાહમાં ટ્રક ફસાયો

પાણીના વેણ માં ટ્રક ફસાય જતા સવાર ૫ લોકો રાડા રાડ કરતા ગામના જી આર ડી જવાનો એ દોરડા બાંધી રેસ્ક્યુ ઓપરેશન કરી પાંચેય લોકોને બચાવી લેવાયા હતા.

અમરેલી જિલ્લા ફ્લડ કન્ટ્રોલ રૂમમાં નોંધાયેલ વરસાદ

અમરેલી જિલ્લા ફ્લડ કન્ટ્રોલ રૂમમાં આજે સવારનાં ૬ થી સાંજના ૬ સુધીમાં અમરેલી ૧૧ મીમી, ખાંભા ૮ મીમી, ધારી ૬૩ મીમી, લીલીયા ૮ મીમી, સાવરકુંડલા ૩૬ મીમી વરસાદ નોંધાયો હતો.

અવસાન નોંધ

સાવરકુંડલા

કરલા મૂળવતનસરેરાહાલસાવરકુંડલાસ્વ. ભાવનાબેન ગીરીશકુમારત્રિવેદી"ઉ.વ.૫૫ તા. ૨૬/૪/૨૦૨૩ ને બુધવાર ના રોજ સ્વર્ગવાસ થયેલ છે. તે ગીરીશભાઈ એચ. ત્રિવેદી ના ધર્મ પત્ની થાય. અને પ્રતાપભાઈ હરિલાલ ભાઈ ત્રિવેદી ના નાના ભાઈ ના પત્ની થાય. તેમની સયુંકત સાદડી તા. ૧/૫/૨૦૨૩ ને સોમવાર ના રોજ સાંજે ૪-૩૦થી ૬-૩૦ પંચવટી સોસાયટી ક્રિષ્ના પાર્ક ૨ મામલતદાર ઓફીસ સામે મહુવા રોડ સાવરકુંડલા ખાતે રાખેલ છે.

સાવરકુંડલા,

જયંતીભાઈ મોહનભાઈ ગઝ્ઝર સ્વ.તા.૨૮-૪-૨૩ ને શુક્રવારના રોજ દુઃખદ અવસાન થયેલ છે તે હસમુખભાઈ ના પિતાશ્રી થાય સદગતનું બેસણું તા.૧-૫-૨૩ ને સોમવારના રોજ ૪થી ૬ કલાકે દેવળા ગેઈટ, લાતીબજાર અમારા નિવાસ્થાન સાવરકુંડલા ખાતે રાખેલ છે.

વીજપડી,

યાસિનભાઈ રહેમાનભાઈ ચાવડા ના દીકરા મુનાકભાઈ (પીન્ટુ) ઉમર ૩૨ વર્ષ ખુદાની રહેમતમાં પહોંચી ગયેલછે તેવારીસભાઈ ના મોટોભાઈ તેમજ અહમદભાઈ (જેંતપુર) તેમજ ઈકબાલભાઈ રહેમાનભાઈ ચાવડા (મુનાફ બેટરી) ના ભત્રીજા થાય તેમજ ઈકબાલભાઈ શમા તેમજ રફીકભાઈ શમા (જૂનાગઢ વાળા)ના ભાણેજ થાય મહુંમ ની ઝીયારતતા-૧/૫/૨૦૨૩ ને સોમવારે સવારે ૧૦ કલાકે જુમ્મા મસ્જિદે અને ઔરતોની તેમના નિવાસ સ્થાને રાખેલછે વીજપડી.

ઠંડાગામ

ડો.લલીતભાઈ બાલાશંક પંડ્યા દેરડી જાનબાઈ ઉ.વ.૭૦ ઠંડાગામ તા.૩૦-૪-૨ ઉનાં રોજ ગૌલોકવાસ પામેલ છે. તે કાંતિભાઈ લોકભારતી સણોસરા, તનસુખભાઈ ઠંડાગામ, સ્વ.ભુપતભાઈનાં નાનાભાઈ તથા અનિલભાઈ લોકશાળા ખડસલી, પરેશભાઈ અમરેલી તથા દિનેશભાઈ રસનાળહાલસુરતનાંમોટાભાઈ થાય તથા આશિષભાઈ, કશ્યપભાઈ તથા કૌશિકભાઈનાં પિતાશ્રી તેમજ મોનાલીબેન, ધારાબેનઅનેખુશ્બુબેનનાંસસરા થાય.તેઓ શાંતિલાલ નાથાલાલ ત્રીવેદી ઠંડાગામનાં જમાઈ થાય તેમનું સંયુક્ત બેસણું તા.૪-૫-૨ ઉને ગુરૂવારનાં રોજ તેમના નિવાસ સ્થાને રામાપીર નગર, એચડીએફસી બેંકની સામે ઠંડાગામ ખાતે રાખેલ છે. તથા ઉતરક્રિયા તા.૧૧-૫-૨ ઉનાંરોજ રાખેલછે.

અગ્રણી કેળવણીકારશ્રી વસંતભાઇ ગજેરાના નેતૃત્વ અને માર્ગદર્શનથી કાર્યરત

:: સ્કૂલ-હોસ્ટેલમાં પ્રવેશ શરૂ (૨૦૨૩-૨૪) ::

- ૧૦૦ એકરમાં પથરાયેલા શ્રેષ્ઠ ઇન્ફ્રાસ્ટ્રક્ચરથી સુસજ્જ કેમ્પસમાં બહેનો અને ભાઇઓ માટે અલગ-અલગ હોસ્ટેલ
- સૌથી ઓછી ફી માં શ્રેષ્ઠ સ્માર્ટ શિક્ષણના સિધ્ધાંતને સાર્થક કરતું સંકુલ...

-:: સ્કૂલ કાર્યક્ષેત્ર ::-

બાલમંદિર થી ધો.૧૨ આર્ટસ/કોમર્સ/સાયન્સ
ગુજરાતી અને ઇંગ્લીશ મિડીયમ સ્કૂલ-ગર્લ્સ અને બોયઝ

-:: હોસ્ટેલ કાર્યક્ષેત્ર ::-

ધોરણ-૪ થી ૧૨ ગર્લ્સ અને બોયઝ

અમારૂ શિક્ષણકાર્ય એ જ અમારી વિશેષતાઓ

ડો.જીવરાજ મહેતા સંસ્થાપિત અમરેલી જિલ્લા વિદ્યાસભા સંચાલિત
શ્રીમતી ચંપાબેન વસંતભાઇ ગજેરા સ્કૂલ
શ્રીમતી શાંતાબેન હરિભાઇ ગજેરા ઇંગ્લીશ મિડીયમ સ્કૂલ
J-012
લાઠી રોડ,અમરેલી. ફોન નં.-૯૪૨૬૨ ૩૫૩૩૫
vidyasabhasankul@gmail.com

વાંકા - ચુંકા તથા આગળ પડતા દાંતનાં રોગોના નિષ્ણાંત

ડૉ. દેવાંગ બી. પંડયા B.D.S., M.D.S., (Orthodontics)

-:: ઉપલબ્ધ સુવિધાઓ ::-

કોમ્પ્યુટરરાઇઝ ડિજીટલ એક્સ-રે, બાળકોના દાંતની સારવાર
આધુનિક સાધનો દ્વારા એક જ વિઝીટમાં રૂટ કેનાલની સારવાર
દાંત પર કવર બેસાડવા, સ્કુની મદદથી દાંતનું ચોકઠુ

Align દાંતની હોસ્પિટલ

સ્થળ : સફારી પ્લાઝા કોમ્પલેક્ષ, બીજો માળ, ભગવતી ચોક, નિલકંઠ જવેલર્સ સામે, માણેકપરા, અમરેલી
સમય : સવારે ૯ થી ૧, સાંજે ૪ થી ૭ મો.૭૭૭૭૯ ૧૧૦૦૭

સંકુલ ધો. ૬ થી ૮ ગુજરાતી મિડીયમ બોયઝ પ્રવેશ ચાલુ
સંકુલ ધો. ૯ - ૧૦ ગુજરાતી મિડીયમ બોયઝ સ્કૂલ મંજુર

- ★ KG થી ધો. ૫ ગુજરાતી મિડીયમ મિક્ષ સ્કૂલ – બોયઝ ગર્લ્સ પ્રવેશ ચાલુ
- ★ ધો. ૬ થી ૧૦ ગુજરાતી મિડીયમ ગર્લ્સ સ્કૂલ – ગર્લ્સ પ્રવેશ ચાલુ
- ★ ધો. ૬ થી ૧૦ ગુજરાતી મિડીયમ બોયઝ સ્કૂલ – બોયઝ પ્રવેશ ચાલુ
- ★ ધો. ૬ થી ૧૦ બોયઝ સ્કૂલ – બાયપાસ ગેઈટ નં.–૩ ન્યુ બિલ્ડીંગ

શ્રી અમરેલી જિલ્લા કેળવા પટેલ એજ્યુકેશનલ ટ્રસ્ટ સુરત સ્થળ:- શ્રીમતિ શાંતાબેન હરિભાઈ ગજેરા શૈક્ષણિક સંકુલ, વાડલાગામ રોડ, અમરેલી ★ ફોન.૦૨૭૮૨-૨૩૨૩૨૧ થી ૨૭ Ad017

જાહેર પ્રસિધ્ધિની નોટીસ

રાજુલાના મહે.પ્રિન્સીપાલ સિનિયર સિવીલ જજ સાહેબની કોર્ટમાં મુ.રાજુલા
દિ.પ.અ.નં.૭૪/૨૦૨૩
મુ.તા.૩-૦૫-૨૦૨૩

અરજદારના વિ.વ.શ્રી યુ.એ.પંડયા

અરજદારો : ગુજ. ભગવાનભાઇ રામભાઇના વારસો (૧) રતનાબાઇ ભગવાનભાઇ બલદાણીયા (૨) લધુભાઇ ભગવાનભાઇ બલદાણીયા (૩) જયાબેન ભગવાનભાઇ બલદાણીયા (૪) હર્ષાબેન ભગવાનભાઇ બલદાણીયા (૫) લીલાબેન ભગવાનભાઇ બલદાણીયા (૬) ગંડાભાઇ ભગવાનભાઇ બલદાણીયા (૭) ગુ.મંગાભાઇ ભગવાનભાઇ બલદાણીયાના વારસો (�બ.૧) ધુલાબેન મંગાભાઇ બલદાણીયા (બ.૨) ખબાબેન મંગાભાઇ બલદાણીયા (બ.૩) હંસાબેન મંગાભાઇ બલદાણીયા (બ.૪) લાલજીભાઇ મંગાભાઇ બલદાણીયા (બ.૫) દયાબેન મંગાભાઇ બલદાણીયા (બ.૬) મીનાબેન મંગાભાઇ બલદાણીયા (બ.૭) હરેશભાઇ મંગાભાઇ બલદાણીયા રહે.તમામ રામપરા-૨, તા.રાજુલા, જુ.અમરેલી

વિરૂધ્ધ

(૧) ના. ઇજનેરશ્રી વેસ્ટર્ન રેલ્વે - રાજકોટ (૨) ના.કલેક્ટર અને જમીન સંપાદન અધિકારી - રાજુલા (૩) શ્રીસરકાર હુ વિદ્યા સરકારી વકીલ-રાજુલા..... સામાવાળા

આથી આ જાહેર નોટીસ પ્રસિધ્ધ કરી જણાવવામાં આવે છે કે મહાણે લખ્યા અરજદારે અત્રેની કોર્ટમાં દિવાની પરચુરણ અરજ દાખલ કરી જણાવેલ છે કે લાગતા વળગતા ઇસમો તથા સંસ્થાઓને આ નોટીસથી જાણ કરવામાં આવે છે કે, ઉપર કહ્યા અરજદારે તેઓના વિ.વકીલશ્રી યુ.એ.પંડયા મારફતે ઉપરોક્ત નંબરથી લેન્ડ રેફ. કેસ નં.૪૦૫/૨૦૧૬ દાખલ કરેલ છે. તો જે કોઇને વાંધો તકરાર હોય તો મુ.તા. ૩-૦૫-૨૦૨૩ ના સુધીમાં તેઓ જાતે અથવા તેમના વકીલશ્રી કે મુખત્યાર મારફત જરૂરી આધાર પુરાવા સાથે વાંધાઓ આપવા સારૂ હાજર રહેવા જણાવવામાં આવે છે. અત્રે કોઇ વાંધો તકરાર રજુ નહી થાય તો યોગ્ય તે આગળની ન્યાયીક કાર્યવાહી કરવામાં આવશે.

આજરોજ તા.૨૮મી માહે એપ્રિલ - સને.૨૦૨૩ ના રોજ મારી સહી તથા કોર્ટની સિક્કો કર્યો.

તૈયાર કરનાર: ઇ.યા.આર.સી.ચાવડા, આસીસ્ટન્ટ
તપાસનાર: આર.સી.ચાવડા, સિરસ્તેદાર
કોર્ટની સિક્કો
હુકમથી: પી.ડી.દિક્ષીત - રજીસ્ટ્રાર, પ્રિન્સીપાલ સિનિયર સિવીલ કોર્ટ - રાજુલા

... ૫૩ વર્ષથી કાર્યરત ...

લાયસન્સ + નામ ટ્રાન્સફર + વિમો
નંબર પ્લેટ + PUC

સોનપાલ ઓટો એડવાઈઝર્સ

RTO એડવાઈઝર્સ

...એક જ સંસ્થામાં બધીજ સુવિધાઓ...

વિમો + લાયસન્સ
નામ ટ્રાન્સફર + પાસીંગ
ગાંધી બાગ પાસે,
જય કોમ્પલેક્ષ, અમરેલી
ફોન નં. ૦૨૭૯૨-૨૨૩૧૧૦

નંબર પ્લેટ + PUC
પંચવટી કોમ્પલેક્ષ,
માણેક સ્થંભની બાજુમાં,
લાઠી રોડ, અમરેલી
મો. ૯૫૧૦૧ ૩૬૫૫૫

॥ શ્રી ગણેશાય નમઃ ॥

BAJAJ FINSERV

આશાપુરા ફર્નીચર

માણેકપરા, લાતી બજાર અમરેલી ફોન (૨૨૩૭૩૯) મો.૯૦૩૩૩ ૩૪૬૬૧

૨૦૨૨ / ૨૩ ના અધતન અને ફટાઉ ફર્નિચરનો લાભ ડેમો નિહાળવા આજે જ પધારો

દિકરીઓના કરીયાવરના ફર્નિચરમાં જબરદસ્ત ડિસ્કાઉન્ટ

... સોનેરી સંબંધો માટે સુવર્ણ ભેટ ...

999 24K Gold Leaf

Car Stand | Wall Decor Frame | Table Frame

₹850 થી શરૂ થતી વિશાળ રેંજ

MGA મધુવન ગોલ્ડ આર્ટ
Since : 2000
સોના-ચાંદીના દાગીના બનાવવામાં તથા વેચાણમાં

જુની બજાર, પાણી દરવાજા રોડ, અમરેલી. ✆ 02792 - 222208 ✆ 94264 23006
madhuvan gold art madhuvangold.in

વી. કે. મોટર્સ

VK MOTORS
Giving you joy of Best Ride...
MARUTI SUZUKI | HONDA | TOYOTA | Ford | HYUNDAI

CAR SERVICE ▪ SPARE ▪ INSURANCE

તમામ પ્રકારની ગાડીનું રીપેરીંગ તેમજ ક્લેમ ઈન્સ્યોરન્સમાં રીપેરીંગ કરી આપવામાં આવશે. ઈન્સ્યોરન્સ કેશલેસ સુવિધા.

તમામ પ્રકારના ઈન્સ્યોરન્સનું કામ કરી આપવામાં આવશે.

વિપુલ કાનપરીયા + ૯૧ ૯૯૨૪૨ ૫૭૯૮૧
લાઠી રોડ, બાયપાસ ચોકડી, યામાહા શો રૂમ સામે, અમરેલી.
e_mail:kanpariyavipul4025@gmail.com

ઓથો. ડીસ્ટ્રીબ્યુટર્સ

પટેલ ઇલેકટ્રો વુડ

મો.૯૪૨૯૧ ૮૬૧૫૧ - મો.૯૪૨૬૪ ૨૧૬૭૯

નશીબ બચાવે એક વાર... એન્જલ બચાવે વારંવાર

ANGEL

An ISO 9001:2008 CERTIFIED COMPANY
એજન્સી લગાવો... ઇલેક્ટ્રીક શોકથી જીંદગી બચાવો...
TQV CE

સીંગલ ફેઈઝ તથા થ્રી ફેઈઝમાં પણ ઉપલબ્ધ...

એન્જલ ELCB + MCB સરકાર માન્ય છે...

ઓપન ચેલેન્જ... એન્જલ લાગવેલ હોય તો ઇલેક્ટ્રીકની સીંગલ ફેઈઝ કે થ્રી ફેઈઝ ની ખુલ્લી પાડવા હાજર વકીલ ની ચેલેન્જ છે...!

ફ્રીટીંગ ચાર્જ ફ્રી...

CPRI TESTED

• પોપટવાણીથી ચેતતા રહો... • સસ્તુ એ કાયમી ઉપાધી વાળુ...

MADE IN INDIA

દરેક શહેર તથા ગામની ઇલેક્ટ્રીક દુકાનોમાં ઉપલબ્ધ છે.
એન્જલ ELCB + MCB અમારે ત્યાંથી મળશે...

લીલીયા રોડ, ફાટક પાસે, અમરેલી.: ફોન : (૦૨૭૯૨) ૨૨૧૬૭૯

Hero

Navnit Hero

ગોપી ટોકીઝ પાસે, નવનીત ટાયર્સની બાજુમાં સ્ટેશન રોડ, અમરેલી મો. ૭૫૭૪૮ ૨૭૩૦૦

॥ ૐ શાંતિ ॥

ખેડુત ભાઇઓ માટે ખુશખબર

જૈન ઇરિગેશન સિસ્ટમ્સ લિ.
ડ્રિપ તથા મીની ફુવારા પદ્ધતિ
સરકારીની 70 % થી 85% સુધીની
સબસીડીમાં ઉપલબ્ધ *

Jain Drip - A Total System Approach

જૈન ડ્રિપ

પુજા ઇરીગેશન

માણેકપરા, અમરેલી મો.૯૪૨૭૨ ૬૩૯૮૪

રજી.સે.શ.૩૬૭૫૨ ॥ સત્યમેવ જયતે ॥ ઓડીટ વર્ગ 'અ'

અવધ નાગરીક શરાફી સહકારી મંડળી લી.

ગીરધરભાઇ શોપીંગ સેન્ટર, હેડ પોસ્ટ ઓફીસ સામે, અમરેલી ફોન : (૦૨૭૯૨)૨૨૭૨૯૯

વિશ્વાસ તમારો અને મહેનત અમારી

પ્રગતિની હરણફાળની આ છે એક ઝલક

તારીખ : ૧-૦૪-૨૦૨૨ થી
થાપણનો આકર્ષક નવો વ્યાજદર

૧ લાખની ફીક્સ ડિપોઝીટ ઉપર આકર્ષક બેગ ફ્રી

ક્રમ	થાપણના પ્રકાર ફી.ડી.	વ્યાજનો દર	ક્રમ	થાપણના પ્રકાર ફી.ડી.	વ્યાજનો દર
૧	૪૫ દિવસ થી ૯૦ દિવસ સુધી	૮%	૬	૪ વર્ષ ઉપર	૧૨.૫%
૨	૯૧ દિવસથી ૧૮૦ દિવસ	૯%	૭	૬ વર્ષ ૬ માસ ઉપર (૭૮ માસ)	ડબલ
૩	૧૮૧ દિવસથી ૧ વર્ષ સુધી	૧૦%	૮	મંથલી બચત (૧૨ માસ)	૧૧%
૪	૧ વર્ષ ઉપરથી 3 વર્ષ સુધી	૧૨%			

સભાસદ બનનારને થતા ફાયદા

- દર વર્ષે આકર્ષક ડીવીડન્ડ
- ફીક્સ ડીપોઝીટ ઉપર ૧૨.% નું આકર્ષક વ્યાજ
- દૈનિક બચતકારોને ૧૧% નું આકર્ષક વ્યાજ
- દરેક સભાસદોને જરૂરીયાત મુજબ વ્યકિતગત તેમજ મિલ્કત ઉપર લોનની સરળ સુવિધા
- ડો.ચિરાગ કુબાવત - નારી વુમન્સ - એન્ડોસ્કોપી સેન્ટરમાં પ્રસુતીમાં બીલ ઉપર ૨૦% ડિસ્કાઉન્ટ પતિ અથવા પત્નીમાંથી કોઇપણ એક અવધ મંડળીના સભાસદ હોવા જરૂરી છે (પેકેજ વગર ડિસ્કાઉન્ટનો લાભ મળશે.)

અવધ નાગરિક શરાફી સહકારી મંડળી લિ.

• બાયપાસ બ્રાન્ચ •
સિલ્વર શાઈન કોમ્પલેકસ, રોયલ એમેઝોન સામે, બાળહનુમાન મંદિર રોડ, બાયપાસ રોડ, અમરેલી.

• બાબરા બ્રાન્ચ •
સહકાર ભવન, શિવાજી ચોક, તાલુકા શાળા સામે, મુ. બાબરા. જિ. અમરેલી. ફોન : (૦૨૭૯૧)૨૩૩૨૯૯

• ધારી બ્રાન્ચ •
રેલ્વે સ્ટેશન પાસે, ધારી વિવિધ સેવા સ.મં.લી.સામે મુ. ધારી. જિ. અમરેલી. ફોન : (૦૨૭૯૭)૨૨૧૨૯૯

શ્યામ

નવજાત શિશુ તથા બાળકોની હોસ્પિટલ

C/o શ્રીજી હોસ્પિટલ બીજો માળ, ભીકભંજન મંદિર પાસે, લીલીયા રોડ, અમરેલી,ઓ.પી.ડી. નં.૮૯૮૦૦ ૦૨૧૪૮
સમય : સવારે ૧૦ થી ૧ સાંજે ૫ થી ૮

ડો.હાર્દિક કે. વરૂ
M.B.B.S., D.C.H. (Pediatric)
Fellowship in Neonatology (IAP)
Consultant Pediatrician & Neonatal Intensivist

નવજાત શિશુ તથા બાળરોગ નિષ્ણાંત

નવજાત શિશુ તથા બાળરોગનો પાંચ વર્ષનો અનુભવ

હોસ્પિટલની વિશેષતાઓ

- અમરેલી જિલ્લાના સૌ પ્રથમ અને એકમાત્ર NEONATOLOGIST (નવજાત શિશુ તથા અધુરા મહિને જન્મેલા ગંભીર બાળકોના નિષ્ણાંત)
- લેવલ 3ANICU તથા PICU ધરાવતી બાળકોની હોસ્પિટલ
- આધુનિક કૃત્રિમ શ્વાસોશ્વાસ (વેન્ટિલેટર) ની સુવિધા
- જન્મથી ૧૮ વર્ષના બાળકોના તમામ રોગોની સારવાર
- રસીકરણ સુવિધા (Vaccination)
- X-Ray તથા સોનોગ્રાફીની સુવિધા
- 24x7 ઇમરજન્સી તથા જનરેટરની સુવિધા
- જનરલ રૂમ, સ્પેશ્યલ રૂમ તથા ડિલક્ષ રૂમની સુવિધા

શ્યામ આંખની હોસ્પિટલ

ડો. કપિલ બી. વરૂ (M.S.)
(આંખના સર્જન)
મોતીયા, ગ્લાસ તથા પડદાના રોગના નિષ્ણાંત

૨૫૦૦૦ થી વધારે મોતીયા, ગ્લાસ, વેલ તથા બાળકોના મોતીયાના ઓપરેશનના અનુભવી

અહીં ઉપલબ્ધ સુવિધા :

- અમરેલી જિલ્લામાં સૌ પ્રથમવાર આંખના નંબરની યોગ્ય તપાસ કરવાનું અતિ આધુનિક PHOROPTER TOPCON મશીન(જાપાન)
- અમરેલી જિલ્લામાં સૌ પ્રથમવાર મોતીયાના ઓપરેશન માટે આધુનિક OERTLI ફેકો મશીન (સ્વીઝરલેન્ડ)
- અમરેલી જિલ્લામાં સૌ પ્રથમવાર નેત્રમણી (LENS) નું માપ લેવા માટે DGH મશીન (અમેરીકા)
- અમરેલી જિલ્લામાં સૌ પ્રથમવાર VINYL FLOORING અને AIR PURIFIER થી સજ્જ અદ્યતન ઓપરેશન થીયેટર
- ઓપરેશન માટે ZEISS MICROSCOPE (જર્મની)
- ગ્લાસની તપાસ માટે I - CARE મશીન (ફીનલેન્ડ) અને APLANATION મશીન (સ્પેન)
- આંખની સંપુર્ણ તપાસ માટે SLITLAMP TOPCON (જાપાન)
- આંખનું માપ લેવા માટે ઓટોમેટીક KR-1 (જાપાન) દરેક પ્રકારના મેડીકલેઇમની સુવિધા
- સ્પેશ્યલ તથા સેમી સ્પેશ્યલ રૂમની સુવિધા
- દવાઓ તથા આધુનિક થ્રમા હોસ્પિટલમાં જ ઉપલબ્ધ

-: સ્થળ :-

-: અમરેલી :-
સફારી પ્લાઝા, બીજો માળ, એજલ સિનેમા સામે, માણેકપરા, હોસ્પિટલ મો.૮૭૫૮૫ ૩૫૦૦૦

-: રાજુલા :-
શિવશક્તિ શોપિંગ સેન્ટર, બેંક ઓફ બરોડાની બાજુમાં, કોહીનુર હોટલની સામે, જાફરાબાદ રોડ, હોસ્પિટલ મો.૭૪૩૪૮ ૦૮૦૦૦

सत्यमेव जयते

AVADH TIMES DAILY

અવધ ટાઇમ્સ

સૌરાષ્ટ્ર આવૃતિ

પાના નં. ૮ તા.૦૨-૦૫-૨૦૨૩ મંગળવાર

બાલકિષ્ના ટ્રેકટર્સ

*શરતોને આધિન પ્રસ્તુત છે નવુ આયશર 188 (મીની) ગર્વમેન્ટ સબસીડી માન્ય

નાનુ મોટુ બધુ કામ થયુ સરળ

20 HP ક્રેણી

ઉમ્મીદ સે જ્યાદા આયશર કા વાદા

રાજુલા, સાવરકુંડલા, અમરેલી મો.૯૯૦૪૩૨૨૬૬૧/૬૩/૬૫

ખરજવાની જળો દ્વારા અપાતી અકસીર સારવાર

સુડા, તથા લીલા ખરજવા, ઘાયર, લીકેર, ખુજલી, ખસ, લોહી, મંડાઈ જવું પાડી ગયેલ રસોલી, મડમુડ, સફેદ ડાઘ, સોરાયસીસ, સાંધાનો-પાનો માથાનો દુઃખાવો, ખીલ, વાળીયા, ફરોળીયા, ઘાંટલ, ફરસ-મસા-ભમ્મર, જેવા હઠીલા રોગોના જળો દ્વારા ખરાબ લોહી ચુસીને 100% મટાડી શકાય છે.

કૈલાશ કલીનીક

જળો દ્વારા કુદરતી ઉપચાર કેન્દ્ર

ડો. એસ.એસ. બાવળીયા B.A.M.S., M.D. (H.M.) મો. ૯૪૨૯૪ ૨૫૫૨૨

ડો. ભરત એસ. બાવળીયા B.A.S.M., M.D. (H.M.) મો. ૯૪૨૯૪ ૧૯૮૪૧

હનુમાન પરા રોડ, મોહન નગર, અમરેલી. ફોન :- (૦૨૭૯૨) ૨૩૨૫૭૫

ચકલી બચાવો અભિયાન અંતર્ગત ચકલી ઘર તથા પાણીના કુંડાનું વિતરણ

અમરેલી,ચલી બચાવો અભિયાન અંતર્ગત સંકલ્પ ચેરીટેબલ ટ્રસ્ટ અમરેલી દ્વારા પ્રમુખશ્રી મયુરભાઈ એમ.ગોહીલ એડવોકેટ શ્રી અમરેલી તરફથી ૨-૫ નાં સાંજના ૫ વાગ્યાથી ચિતલ રોડ અંધશાળા સામે ડો. આંબેડકર સમાજવાડીખાતે ચકલી ઘર તેમજ પાણીના કુંડાનું વિનામુલ્યે વિતરણ કરવામાં આવશે. તો દરેકે તેનો લાભ લેવા મુકેશભાઈ કે. ગોહીલ નિવૃત પીએસઆઈ અમરેલીએ અનુરોધ કર્યો છે.

SIP Ab Sapne Sach karo

20 yrs Return

- કરોડપતિ બનો.
- બાળકના ઉચ્ચ અભ્યાસ માટે.
- રિટાયરમેન્ટ માટે.

₹28.63 lacs 8% CAGR | ₹45.99 lacs 12% CAGR | ₹66.35 lacs 15% CAGR

Investment amount ₹ 12 lacs

SIP કરો મસ્ત રહો... ₹5,000/-

CLARITY FINVEST SINCE 1987 Right Ideas For Your Money

અમરેલી • રાજકોટ

શૈલેષભાઈ એમ. કોટેચા 9377448644_9409077355

MUTUAL FUNDS Sahi Hai

હેડ ઓફિસ: 7, પહેલો માળ, મેગા મોલ, જીલ્લા પંચાયત રોડ, અમરેલી

* Mutual fund investments are subject to market risks. Please read the offer document carefully before investing.

મફત - મફત - મફત

નેત્ર ચિકિત્સા ટ્રસ્ટ આયુર્વેદ હોસ્પિટલ (ગોળ દવાખાનુ)

દ્વારા (ફ્રી) ૧૫ દિવસ માટે આયુર્વેદિક મેગા કેમ્પનું આયોજન

નિદાન	:-	રૂા. 0.00	(ફ્રી)
દવા	:-	રૂા. 0.00	(ફ્રી)
સારવાર	:-	રૂા. 0.00	(ફ્રી)
દાખલ ફ્રી	:-	રૂા. 0.00	(ફ્રી)

કેરલથી આવેલ સ્પેશીયલ

ડૉ. થુલીયા એમ. (એમ.ડી.આયુ.)

જે નીચે મુજબની સેવાઓ આપશે

પંચકર્મ : નસ્ય, શિરોધારા, વમન, પિરેચન માલિસ, શેક તદ્દન મફત, ડાયાબીડીસ, સાંધાનાં દુખાવા, કમરનાં દુખાવા, હાઇપર એસીડીટી, ડીપ્રેશન, માનસીક તણાવ, વજન ઘટાડવાની સારવાર તદ્દન મફત

તથા તમામ રોગોની સારવાર તદ્દન મફત

નોંધ : તમામ આયુર્વેદિક પંચકર્મ સારવાર તદ્દન વિનામુલ્યે સારવાર કરી આપવામાં આવશે

કેમ્પની તારીખ : ૨૮-૦૪-૨૦૨૩ થી તા. ૧૦-૦૫-૨૦૨૩ સુધી

સમય : સવારનાં ૯ થી ૧/બપોરે ૫ થી ૮ સુધી

કેમ્પનું સ્થળ : નેત્ર ચિકિત્સા ટ્રસ્ટ આયુર્વેદિક હોસ્પિટલ (ગોળ હોસ્પિટલ)

ચિતલ રોડ, અમરેલી.ફોન : (૦૨૭૯૨) ૨૨૪૨૨૫ મો.૯૨૬૫૪ ૬૭૩૯૦

Swara Skin/Hair/Laser Clinic

Dr. Chirag Vamja M.D. (Skin & VD)

ચામડી ના રોગો ની સારવાર

- ખીલ, ખીલના ખાડા, અને ડાઘની કેમિકલ પીલીંગ દ્વારા સારવાર
- ઘાયર,ખસ, ખરજવું, કબવા વગેરેની સારવાર
- વેપી બિનવેપી મસાના અદ્યતન મશીન દ્વારા સારવાર
- ખરતા વાળ, વારસાગત ટાલ પડવી અને ખોડાની સારવાર
- ગુપ્તરોગો, જાતીયરોગોની સારવાર અને માર્ગદર્શન

C/O કલરવ હોસ્પિટલ

કેરીયા રોડ, રેલ્વે ફાટક પાસે, અમરેલી. Contact - 92651 07698

હવે અમદાવાદ કે રાજકોટ જવાની જરૂર નથી... હવે **અમરેલી** માં અમારે ત્યાંથી મળી રહશે મલ્ટી બ્રાન્ડેડ ગાડીઓ...

અમરેલી જીલ્લાનો **No.1** મલ્ટી બ્રાન્ડ સર્ટીફાઈડ યુઝડ કાર કલેકશનનો ભવ્ય શો-રૂમ..

આપની પસંદગીના કોઈપણ મોડલ ઉપર લોન તેમજ ઈન્સ્યુરન્સ કરી આપીશું.

Wheels & Deals

– Always available for You –

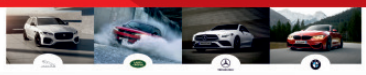

અમરેલી–ભાવનગર રોડ, રીલાયન્સ પેટ્રોલ પંપ પાસે, નાગનાથ કોમ્પલેક્ષ, અમરેલી.

મો. + ૯૧ ૯૧૬૯૧ ૬૧૯૧૯ મો. + ૯૧ ૯૯૦૪૦ ૬૧૩૧૬

માનસિક રોગોના ખ્યાતી પ્રાપ્ત નિષ્ણાંત

ડો. અંકિત એચ. મોગા M.B., D.P.M. (Pcy.)

મગજ, માનસિક, મનોજાતિય અને વ્યસનમુકિતના નિષ્ણાંત

ઉપલબ્ધ સુવિધાઓ

માથાનો દુઃખાવો, આંચકી ને લગતા રોગો, વિચારવાયુને લગતા રોગો, ઉદાસી, ચિંતા, તણાવ, હતાશા, વધારે પડતો ગુસ્સો આવવો, ધ્રુણ રોગ, દ્વિધ્રુવીય રોગ, આપઘાતના વિચારો આવવા, બાળકોને લગતા માનસિક રોગ, વૃદ્ધાવસ્થાને લગતા માનસિક રોગ વગેરેની સારવાર

સમભાવ ન્યુરોસાઈકીયાટ્રી કિલનીક

C/o. શ્રીજી હોસ્પિટલ, ભીડભંજન મંદિર પાસે, લીલીયા રોડ, અમરેલી. મો. નં. ૭૫૭૨ ૭૬૩૬૯

સોમ થી શનિ –સવારે ૯થી ૧, સાંજે ૫ થી ૮

ઓકસફર્ડ સ્કૂલ ઓફ સાયન્સ

કેરીયા રોડ, અમરેલી. ફોન : ૨૩૦૦૧૦/૨૦, મો.૬૩૫૨૯ ૨૯૮૫૫

OXFORD SCHOOL OF SCIENCE AMRELI

ધોરણ ૬,૭,૮,૯ માં પ્રવેશકાર્ય શરૂ છે.

વહેલા તે પહેલાના ધોરણે અને પ્રવેશ પરીક્ષા સાથે

આ છે... અમારી વિશેષતાઓ...

- ગણિત વિષયને સમૃધ્ધ બનાવવા માટે એડવાન્સ મેથ્સ દ્વારા વધારાનું શિક્ષણ...
- વિજ્ઞાન વિષયમાં રસ, રૂચિ વધે તે માટે લેબોરેટરી વર્ક (પ્રયોગો) સાથેનું શિક્ષણ
- સ્માર્ટ કલાસરૂમ દ્વારા રિવીઝન
- દર ૧૫ દિવસે રીઝનીંગ ટેસ્ટ (બૌધ્ધિક કસોટી)
- ડેઈલી ટેસ્ટ અને વિકલી પ્રોગ્રેસ રીપોર્ટ
- દર મહિને વાલીશ્રી સાથે રૂબરૂ મુલાકાત
- ૧૦૦% સંપૂર્ણ કવોલીફાઈડ અને અનુભવી સ્ટાફ
- હોસ્ટેલ સુવિધા... સ્કૂલ બસ સુવિધા

ધો.૬ થી ૯ નું શિક્ષણ એ...

ધો.૧૦ થી ૧૨ના શિક્ષણ માટે ખુબજ ઉપયોગી હોય

તેથીજ અમો ધો. ૬ થી ૯ માં ખુબજ અગત્યનું

શિક્ષણ (ફાઉન્ડેશન) આપીએ છીએ....

સંસ્થાના માર્ગદર્શકો

ગુરૂવર્યશ્રી એચ.એલ. પટેલ સાહેબ

શ્રી પરશોતમભાઈ રૂપાલા સાહેબ

OXFORD SCHOOL OF SCIENCE AMRELI

શિક્ષકો એજ સંચાલકો

શ્રી મયુરભાઈ ગજેરા

શ્રી નિલેષભાઈ ગજેરા

શ્રી પ્રહલાદભાઈ વામજા

"રાષ્ટ્રીય અન્ન સલામતી કાયદા-૨૦૧૩" (N.F.S.A.) હેઠળ સમાવિષ્ટ રાજ્યના ૭૧ લાખથી વધુ રેશનકાર્ડ ધારક કુટુંબોની ૩.૪૮ કરોડ જનસંખ્યાને

"પ્રધાનમંત્રી ગરીબ કલ્યાણ અન્ન યોજના" હેઠળ

મે-૨૦૨૩ માસનું વિનામૂલ્યે અનાજ (ઘઉં અને ચોખા)નું વિતરણ તથા રાજ્ય સરકારની તુવેરદાળ, ચણા, ખાંડ તથા મીઠાના રાહત દરના વિતરણ સંબંધિત યોજનાઓની અગત્યની જાણકારી

મે-૨૦૨૩ માસનું વિતરણ તા: ૦૧/૦૫/૨૦૨૩ થી તા: ૩૧/૦૫/૨૦૨૩ સુધી ચાલુ રહેશે.

"પ્રધાનમંત્રી ગરીબ કલ્યાણ અન્ન યોજના"

"રાષ્ટ્રીય અન્ન સલામતી કાયદા-૨૦૧૩" હેઠળ સમાવિષ્ટ તમામ લાભાર્થીઓને વિનામૂલ્યે અનાજ વિતરણ

મે-૨૦૨૩ માસમાં વિનામૂલ્યે મળવાપાત્ર અનાજના જથ્થાની વિગત નીચે મુજબ છે.

ક્રમ	અનાજ	કેટેગરી	મળવાપાત્ર જથ્થો	ભાવ
૧	ઘઉં	અંત્યોદય કુટુંબો (AAY)	કાર્ડ દીઠ ૧૫ કિ.ગ્રા.	વિનામૂલ્યે
૨		અગ્રતા ધરાવતા કુટુંબો (PHH)	વ્યક્તિદીઠ ૨ કિ.ગ્રા.	
૩	ચોખા	અંત્યોદય કુટુંબો (AAY)	કાર્ડ દીઠ ૨૦ કિ.ગ્રા.	વિનામૂલ્યે
૪		અગ્રતા ધરાવતા કુટુંબો (PHH)	વ્યક્તિદીઠ ૩ કિ.ગ્રા.	

જાહેર વિતરણ વ્યવસ્થા હેઠળ મે-૨૦૨૩ માસમાં લાભાર્થીઓને રાહત દરે મળવાપાત્ર અન્ય આવશ્યક ચીજવસ્તુઓના જથ્થાની વિગત નીચે મુજબ છે

ક્રમ	આવશ્યક ચીજવસ્તુ	કેટેગરી	મળવાપાત્ર જથ્થો	ભાવ પ્રતિ કિ.ગ્રા. રૂ.
૧	તુવેરદાળ	તમામ ૭૧ લાખ N.F.S.A. રેશનકાર્ડ ધારકો (અંત્યોદય કુટુંબો અને અગ્રતા ધરાવતા કુટુંબો)	કાર્ડ દીઠ ૧ કિ.ગ્રા.	૫૦
૨	ચણા		કાર્ડ દીઠ ૧ કિ.ગ્રા.	૩૦
૩	ડબલ ફોર્ટિફાઈડ સોલ્ટ (મીઠું)		કાર્ડ દીઠ ૧ કિ.ગ્રા.	૧
૪	ખાંડ	અંત્યોદય કુટુંબો	૩ વ્યક્તિ સુધી કાર્ડદીઠ ૧ કિ.ગ્રા. ૩ થી વધુ વ્યક્તિદીઠ ૦.૩૫૦ કિ.ગ્રા.	૧૫
૫		બીપીએલ કુટુંબો	વ્યક્તિદીઠ ૦.૩૫૦ કિ.ગ્રા.	૨૨

વન નેશન, વન રેશનકાર્ડ યોજના

દેશના અન્ય રાજ્યોના તેમજ ગુજરાતના કોઈપણ ગામ કે શહેરમાંથી N.F.S.A. રેશનકાર્ડ કઢાવ્યું હોય, પરંતુ ધંધા-રોજગારને લીધે અન્ય ગામ કે શહેરમાં વસવાટ કરતા લાભાર્થી સમગ્ર રાજ્યમાં કોઈપણ ગામ કે શહેરમાં આવેલ વાજબી ભાવની દુકાનોથી પોતાના હાથના અંગૂઠા/આંગળીનો ઉપયોગ કરી પોતાની ઓળખ પ્રસ્થાપિત કરીને સમગ્ર વર્ષ દરમિયાન વિનામૂલ્યે અનાજ (ઘઉં અને ચોખા) મેળવી શકશે.

"My Ration" મોબાઈલ એપ્લિકેશન

દરેક લાભાર્થીને "My Ration" મોબાઈલ એપ્લિકેશન ડાઉનલોડ કરવા ખાસ વિનંતી છે.

આ એપ્લિકેશનથી આપને મળવાપાત્ર જથ્થાની વિગતો, વિતરણ ભાવ, મેળવેલ જથ્થો, ઓનલાઈન રિસિપ્ટની વિગતો મેળવી શકશો.

કોઈપણ લાભાર્થી પોતાને મળવાપાત્ર અનાજના જથ્થાની વિગતો www.ipds.gujarat.gov.in પોર્ટલ પરથી "તમને મળવાપાત્ર જથ્થા" પર click કરીને, રેશનકાર્ડ નંબર દાખલ કરીને જાણી શકે છે.

આધાર કાર્ડ સંબંધિત અગત્યની સૂચનાઓ

- ભારત સરકાર તથા રાજ્ય સરકારની વિવિધ યોજનાઓનો લાભ મેળવવા માટે આપના તથા કુટુંબના તમામ સભ્યોના આધારકાર્ડની વિગતો અદ્યતન કરવા માટે આપના નજીકના આધાર કેન્દ્રની મુલાકાત લઇ નામ, સરનામું, મોબાઈલ નંબર તથા ફિંગરપ્રિન્ટની વિગતોને અપડેટ કરાવવા વિનંતી છે.
- આપની નજીકના આધાર કેન્દ્રને https://appointments.uidai.gov.in વેબસાઈટ પરથી શોધી શકો છો.
- આધારકાર્ડની વિગતોની સહાયતા/પૂછપરછ માટે ટોલ ફ્રી નંબર ૧૯૪૭ પર સંપર્ક કરવા વિનંતી છે. વિકલ્પે "help@gujarat.gov.in" પર ઈમેલ કરવા વિનંતી છે.

લાભાર્થી પોતાની ફરિયાદ હેલ્પલાઈન નં.૧૮૦૦-૨૩૩-૫૫૦૦, ૧૯૬૭, ૧૪૪૪૫ તેમજ "My Ration" મોબાઈલ એપ્લિકેશન દ્વારા નોંધાવી શકશે.

અન્ન, નાગરિક પુરવઠા અને ગ્રાહકોની બાબતોનો વિભાગ, ગુજરાત રાજ્ય