અમરેલી, ગાંધીનગરથી પ્રસિધ્ધ થતું દૈનિક
R.N.I.N.70053/99, Postal Reg.No.AMR / 69/ Validup to 2021-23

સત્યમેવ જયતે
AVADH TIMES DAILY
સૌરાષ્ટ્ર આવૃતિ

પાના ૮ કિંમત છુટક નકલ રૂા.૨-૦૦
તા.૬-૧-૨૦૨૪ શનિવાર

અવધ ટાઇમ્સ

ફોન :- (૦૨૭૯૨)-૨૨૩૮૬૬,૨૨૪૮૯૬,૨૩૨૪૯૯/૨૨૪૧૧૫/ ફેકસ: ૨૨૦૧૫૫/૨૨૪૯૪૭
Website: www.avadhtimes.net, E-mail: avadhtimes@gmail.com,news@avadhtimes.net,

તંત્રી, મુદ્રક, પ્રકાશક અને માલિક : ભરત ડી.ચૌહાણ, અવધ ઓફસેટ,અમરપુર (વરૂડી),અમરેલીથી છાપીને અવધ ટાઇમ્સ કાર્યાલય, હેડ પોસ્ટ ઓફિસ સામે,અમરેલીથી પ્રસિધ્ધ કર્યુ. સહતંત્રી : વિજય ડી.ચૌહાણ સં.૨૦૮૦ માગસર વદ ૧૦ વર્ષ : ૨૮ અંક ૧૨૫

ચલાલાના પાદરગઢમાં ૨૧ લાખની ખંડણી માંગી (૪)

લગ્નગ્રંથીથી જોડાયા છીએ

આથી અમો નીચે સહી કરનાર મકવાણા રાહુલ હિંમતભાઈ રહે.ડેડાણ અને ગુજરીયા હેમલબેન રામભાઈ રહે.ડેડાણવાળા અમારી રાજી ખુશીથી તા.૪-૧-૨૦૨૪ ના રોજ ભાવનગર ખાતે લગ્નગ્રંથીથી જોડાયા છીએ. જેની લાગતા વળગતાઓએ નોંધ લેવી.

સહી.મકવાણા રાહુલ હિંમતભાઇ
ગુજરીયા હેમલબેન રામભાઇ

બાલમુકુંદ જ્વેલર્સ પ્રા.લી.
જિસ દિન હમ યે *સમઝ* જાયેંગે કિ સામને વાલા *ગલત* નહીં હૈ સિર્ફ ઉસકી *સોચ* હમસે અલગ હૈ ઉસ દિન *જીવન* સે *દુઃખ* સમાપ્ત હો જાયેંગે।
લાઇવ ૨૨ કેરેટ દાગીનાનો ભાવ જાણવા મીસ કોલ કરો
9.555811166
એ-૧૯, ઈન્દિરા માર્કેટ, અમરેલી
ph.No.(02792)223770/2268868

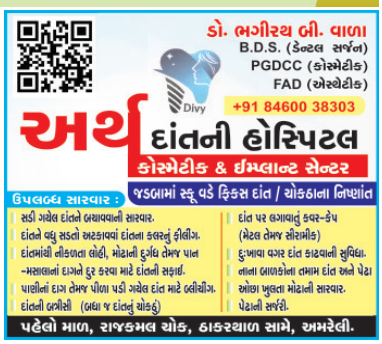

અમરેલી જીજીબેન ફોરવર્ડ ગર્લ્સ હાઇસ્કુલને નેશનલ કક્ષાનો ગોલ્ડ મેડલ અપાયો

જીજીબેન ફોરવર્ડ હાઇસ્કુલનું ગૌરવ વધાર્યું

અમરેલી,તા.૩૦ ડીસેમ્બરે છત્તીસગઢમાં નેશનલ મેથ કન્વેન્શન યોજાયેલ અમરેલી જીજીબેન ફોરવર્ડ હાઇસ્કુલની વિદ્યાર્થીનીઓ ચાંપાનેરી નિત્યા, બોદર પ્રિસીયા શાળામાં ગણીત વિજ્ઞાન શિક્ષક એનએન જાલાનાં માર્ગદર્શન નીચે તૈયાર કરેલ ગણીત મોડલનેદેશનાકર્ણાણીતાવૈજ્ઞાનીકોકાઘર

(અનુ. પાના નં.૫)

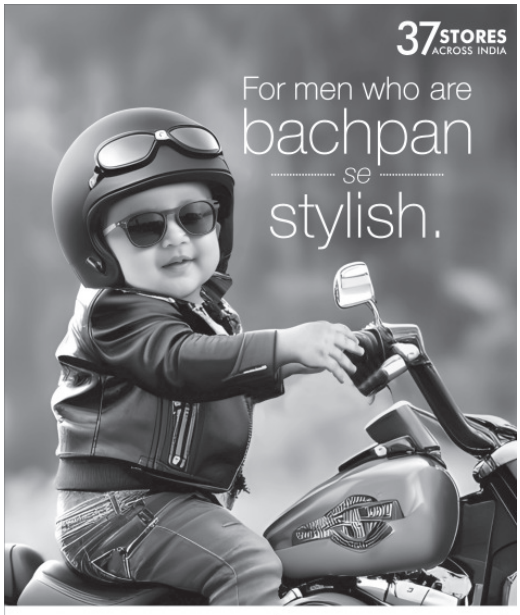

Up to 50% off* SALE
JADE BLUE
Formals, Casuals & Club Wear for men.
INDIA'S LEADING PREMIUM MENSWEAR STORE
ATTRACTIVE OFFERS ON INTERNATIONAL AND NATIONAL BRANDS.
JACK&JONES celio* U.S. POLO ASSN. UNITED COLORS OF BENETTON.
spykar JADE BLUE SPORT MUFTI greenfibre
INDIAN TERRAIN METAL JB Studio WYRE MODI KURTA & JACKET
Bhavnagar: Sumeru Corporate, Waghavadi Road, 0278-2571433
Shop online on jadeblue.com and shop for festive kurta collection at thekurtacompany.com
*Offer only on select brands and merchandise. *Offer not applicable on fabric and ethnic wear. *T&C Apply
FLS0124

ઝાયડસ હૉસ્પિટલ, અમદાવાદ દ્વારા
અમરેલીમાં ખાસ કેમ્પ
zydus Hospitals

સિનિયર મેડીકલ ઓન્કોલૉજીસ્ટ અને હિમેટોલૉજી
ડૉ. મનોહર ચારી
MD, DM, ECMO
તમામ પ્રકારની કીમોથેરાપી, ટાર્ગેટેડ થેરાપી અને આધુનિક "ઈમ્યુનોથેરાપી"ના નિષ્ણાંત
ઉપલબ્ધ સારવાર:
• મોંઢા અને ગળાના કેન્સર
• ફેફસાનાં કેન્સર • સ્તન કેન્સર
• મગજમાં ગાંઠ
• આંતરડા તથા મળમાર્ગના કેન્સર
• લીવર, કીડની તથા પ્રોસ્ટેટ કેન્સર
• ગર્ભાશયના મુખ અને અંડાશયના કેન્સર
• ચામડી, હાડકાના કેન્સર, સારકોમા

સિનિયર હેડ એન્ડ નેક કેન્સર સર્જન
ડૉ. સિદ્ધાર્થ શાહ
MS, M.Ch
લક્ષણો:
• ઓરલ કેન્સર-નિદાન, સારવાર, માર્ગદર્શન (Second opinion)
• થાઇરોઇડ અને પેરાથાઇરોઇડ ગાંઠની સ્કારલેસ સર્જરી
• ગળામાં ગાંઠ-નિદાન અને સારવાર
• અવાજમાં બદલાવ (સ્વરપેટીમાં ગાંઠ/મસા)
• ગળામાં ખોરાક ઉતરવામાં તકલીફ / ગાંઠ
• નાક-સાઇનસમાં ગાંઠ (એન્ડોસ્કોપીક સર્જરી)

મગજના રોગોના નિષ્ણાંત
ડૉ. સાગર ઘોડાસરા
MS, DNB (Neurosurgery)
મગજને લગતી બિમારીઓ જેમ કે,
• બ્રેન ટ્યુમર (મગજની ગાંઠ), એન્ડોસ્કોપી
• મિનીમલ સર્જરી • ક્રોડસ્પજુના મણકાની સર્જરી, સ્લિપ ડિસ્કની અને કમરના દરેક દર્દોની સારવાર
• ચીરા વગરની સ્ટ્રોકની સર્જરી • વાઈ અને ખેંચની સર્જરી • એન્ડોવાસ્કયુલર ન્યુરોઈન્ટરવેન્શન
• નાનામાં નાના ચીરા થી સ્પાઈન અને ટ્યુમરની સર્જરી

લોહીની નળી સંબંધિત રોગોના નિષ્ણાંત
ડૉ. દિવ્યેશ દદાણિયા
MD, DM,
લોહીની નળી સંબંધિત રોગોની સર્જરી વગર સારવાર:
• વેરીકોઝ વેન • પ્રોસ્ટેટ વૃદ્ધિ • પગની નસોના રોગો (ગેંગરીન, ડાયાબિટીક ફુટ, અલ્સર)
• લીવરમાં ગાંઠ • થાઈરોઈડનો સોજો • ગર્ભાશયમાં ગાંઠ
• સાંધામાં દુઃખાવો

07-01-2024 (રવિવાર) | સવારે 09:30 થી 12:30
નવજીવન જનરલ હૉસ્પિટલ
નાગરિક બેંકની બાજુમાં, કેરીયા રોડ, અમરેલી
તપાસ ફી: ₹ 300/-
રજીસ્ટ્રેશન માટે સંપર્ક: +91 (02792) 222223 / 9978223000
*અગાઉથી રજીસ્ટ્રેશન કરાવવું અને જુના રિપોર્ટ લાવવા જરૂરી છે.
ઝાયડસ હૉસ્પિટલ રોડ, એસ.જી.હાઈવે, થલતેજ, અમદાવાદ-54. | નં.: 079 66190300
*આ માહિતી માત્ર દર્દીની જાણ માટે જ છે.

ભગવાન સૌનું ભલુ કરો...

– રાજી રેજો
પ.પૂ. યોગીજી મહારાજ

કેન્દ્રીય મત્સ્યોદ્યોગ, પશુપાલન, ડેરી મંત્રીના નેતૃત્વમાં આંધ્ર પ્રદેશના પૂર્વ ગોદાવરી જિલ્લાના ઉપપાડા ફિશિંગ હાર્બર પહોંચેલ સાગર પરિક્રમાનું ભવ્ય સ્વાગત

વિશાખાપટ્ટનમમાં માછીમારો સાથે સંવાદ કરતા શ્રી રૂપાલા

PMMSYનો ઉદ્દેશ્ય જળચર ઉછેરની આધુનિક ટેકનોલોજીમાં વૈજ્ઞાનિક પદ્ધતિઓથી માછલીનું ઉત્પાદન અને ઉત્પાદકતા વધારવાનો છે : કેન્દ્રીય મંત્રી શ્રી પરશોત્તમ રૂપાલા

પ્રગતિશીલ માછીમારો, યુવા મત્સ્યઉદ્યોગ સાહસિકો, મહિલા માછલી ખેડૂતોને આઈસબોક્સ સાથેના ટુ-વ્હીલર, ફોર-વ્હીલર વાહનો, પ્રમાણપત્રો/મંજૂરી, કિસાન ક્રેડિટ કાર્ડને એનાયત

દિલ્હી,(પીઆઈબી) કેન્દ્રીયમત્સ્યોદ્યોગ,પશુપાલન અને ડેરી મંત્રી શ્રી પરષોત્તમ રૂપાલા અને રાજયમંત્રી ડો. એલ મુરુગન સાથે આંધ્ર પ્રદેશના પૂર્વ ગોદાવરી જિલ્લાના ઉપપાડા ફિશિંગ હાર્બર ખાતે સાગર પરિક્રમાનું ચોથા દિવસે નેતૃત્વ કર્યુંહતુ. શ્રી રૂપાલાએ ઈવેન્ટ દરમિયાન લાભાર્થીઓ સાથે ચર્ચાવિચારણા કરીઅન્યમહાનુભાવોસાથેવિશાખાપટ્ટનમ ફિશિંગ હાર્બર ખાતે વિશાખાપટ્ટનમના માછીમારો, દરિયાકાંઠાના સમુદાયો અને હિતધારકોસાથેવિવિધમત્સ્યોદ્યોગસંબંધિત યોજનાઓ અને કાર્યક્રમો જેમ કે PMMSY, ની માહિતી પ્રસારિત કરવા માટે સંપર્ક કર્યો હતો આ ઈવેન્ટ દરમિયાન પ્રગતિશીલ માછીમારો, યુવા મત્સ્યઉદ્યોગ સાહસિકો, મહિલા માછલી ખેડૂતો વગેરેને આઈસબોક્સ સાથેના ટુ-વ્હીલર વાહનો, આઈસબોક્સ સાથેના ફોર-વ્હીલર, જીવંત માછલી વેન્ડિંગ યુનિટ), પ્રધાનમંત્રી મત્સ્ય સંપદા યોજના સંબંધિત પ્રમાણપત્રો/મંજૂરી, કિસાન ક્રેડિટ કાર્ડને એનાયત કરવામાંઆવ્યા હતા.

શ્રી પરષોત્તમ રૂપાલાએ એમ પણ કહ્યું હતું કે PMMSY યોજનાની પ્રવૃત્તિઓ હાથ ધરવાથી ભારતમાં મત્સ્યઉદ્યોગ ક્ષેત્ર પર નોંધપાત્ર અસર પડશે. તેમણે કહ્યું કે આ યોજનાનો ઉદ્દેશ્ય માછીમારી સાહસિકો, મહિલા માછલી ખેડૂતો વગેરેને આઈસબોક્સ સાથેના ટુ-વ્હીલર વાહનો, જીવંત માછલી વેન્ડિંગ યુનિટ) અને વૈજ્ઞાનિક પદ્ધતિઓ અપનાવીને માછલીનું ઉત્પાદન અને ઉત્પાદકતા વધારવાનો છે. શ્રી રૂપાલાએ માહિતી આપી હતી કે ભારત સરકાર તરફથી આંધ્રપ્રદેશને સૌથી વધુ સહાય મળી છે. તેમણે કહ્યું કે આંધ્રપ્રદેશમાં સાગર પરિક્રમા દરમિયાન તમામ સ્થળો અને માછીમારી સમુદાયના લોકોને આવરી લેવામાં આવ્યા છે. ઈવેન્ટના તમામ સ્થળોએ મહિલાઓની ભાગીદારી ખૂબ જ વધારે હતી. વધુમાં, તેમણે કહ્યું કે મત્સ્યઉદ્યોગ અને જળચરઉછેર સહિત અને જળચરઉછેરની આધુનિક ટેકનોલોજી અને વૈજ્ઞાનિક પદ્ધતિઓ અપનાવીને માછલીનું ઉત્પાદન અને ઉત્પાદકતા વધારવાનો છે. શ્રી રૂપાલાએ માહિતી આપી હતી કે ભારત સરકાર તરફથી આંધ્રપ્રદેશને સૌથી વધુ સહાય મળી છે. તેમણે કહ્યું કે આંધ્રપ્રદેશમાં સાગર પરિક્રમા દરમિયાન તમામ સ્થળો અને માછીમારી સમુદાયના લોકોને આવરી લેવામાં આવ્યા છે. ઈવેન્ટના તમામ સ્થળોએ મહિલાઓની ભાગીદારી ખૂબ જ વધારે હતી. વધુમાં, તેમણે કહ્યું કે મત્સ્યઉદ્યોગ અને જળચરઉછેર સહિત જીવનનાતમામક્ષેત્રોમાંઆગળઆવવામાટે મહિલાઓનેજરૂરીઆમતઆપવામાંઆવી છે.શ્રી એસ. અપ્પલા રાજુ, આંધ્ર પ્રદેશના મત્સ્યોદ્યોગ મંત્રી, શ્રીમતી નીહારીમાવી. ગીતા, સંસદ સભ્ય શ્રી પેન્નેમ દોરાબાબુ, પીઠાપુરમના ધારાસભ્ય, શ્રીમતી. નીતુ કુમારીપ્રસાદ, સંયુક્તસચિવઅનેઅન્યજાહેર સત્તાવાળાઓએ પણ આંધ્ર પ્રદેશના પૂર્વ ગોદાવરીજિલ્લાનાઉપપાડાફિશિંગહાર્બરની મુલાકાત લીધીહતી. કાર્યક્રમનોચોથોદિવસ અભૂતપૂર્વસફળરહ્યોહતો.આશરે ૮,૪૦૦ લોકોએહાજરી આપીહતી.

વાયબન્ટ ગુજરાત ગ્લોબલ સમિટ જેવા દ્રષ્ટીવંત આયોજનો થકી જ

આજે ગુજરાત ભૌગોલિક સ્થિતિએ નાનું હોવા છતાં નિકાસમાં તેનો હિસ્સો ૩૩ ટકા : ઉદ્યોગ મંત્રી શ્રી બળવંતસિંહ રાજપૂત

અમૃત કાળમાં યોજાઇ રહેલી વાયબન્ટ ગુજરાત ગ્લોબલ સમિટ વિકસિત ભારત૨૦૪૭ના સંકલ્પનો રોડ મેપ તૈયાર કરશે

ગાંધીનગર,ઉદ્યોગ મંત્રી શ્રી બળવંતસિંહ રાજપૂતે જણાવ્યું કે, દેશના વડાપ્રધાન શ્રી નરેન્દ્રભાઈ મોદી ગુજરાતના મુખ્યમંત્રીહતા ને સમયગાળાદરમિયાનતેમનાદૃષ્ટિવંતનેતૃત્વમાં વાઈબ્રન્ટ ગુજરાત ગ્લોબલ સમિટની પરિકલ્પના થઈ અને વર્ષ ૨૦૦૩માં પ્રથમ સમિટ યોજાઈ હતી. બે દાયકાઓમાં ગુજરાત માત્ર ભારતમાં જ નહિ વિશ્વભરમાં વિકાસનું રોલમોડલઅનેરોકાણકારોમાટેપસંદગીનુંસ્થળ બન્યું છે.ઉદ્યોગવિભાગનાઅધિકમુખ્યસચિવ શ્રી એસ જે હૈદરે વાઈબ્રન્ટ ગુજરાત સમિટ ૨૦૨૪ની વિસ્તૃત વિગતો આપતા કહ્યું કે, વડાપ્રધાન શ્રી નરેન્દ્ર ભાઈ મોદીના માર્ગદર્શન હેઠળ ગુજરાતમાં યોજાઈ રહેલી આઝાદીના અમૃતકાળની આ વાઈબ્રન્ટ સમિટ 'વિકસિત ભારત ૨૦૪૭'નો રોડ મેપ તૈયાર કરશે. આ પ્રસંગે ઉદ્યોગ કમિશનર શ્રી સંદીપ સાગલે, ઈન્ડેક્ટ-બી મેનેજિંગ ડિરેક્ટર શ્રી ગૌરાંગ મકવાણા તેમજ ઉદ્યોગ વિભાગના અધિક કમિશનર શ્રીકુલદીપઆર્યઉપસ્થિતરહ્યાહતા.

વાઈબ્રન્ટ ગુજરાત ગ્લોબલ સમિટ ૨૦૨૪ના ભાગરૂપે

ગાંધીનગરમાં ૧૦ થી ૧૨ જાન્યુઆરી દરમિયાન કન્ટ્રી અને સ્ટેટ સેમિનારનું આયોજન કરાયું

ગાંધીનગર,GMDCનામેનેજીંગડિરેક્ટર IAS શ્રી રુપવંત સિંહએ જણાવ્યુ હતુ કે, વાઈબ્રન્ટ ગુજરાત ગ્લોબલ સમિટ ૨૦૨૪ માટેગુજરાતસજ્જછે. ૧૦થી ૧૨ જાન્યુઆરી દરમિયાન ગાંધીનગરમાં મહાત્મા મંદિર ખાતે સેમિનાર હોલ-૨ માં કન્ટ્રીઅનેસ્ટેટ સેમિનાર યોજાશે. ૧૦મી વાઈબ્રન્ટ ગુજરાત ગ્લોબલ સમિટના ભાગરૂપે મેન્યુફેક્ચરિંગઅનેસર્વિસ સેક્ટરમાં કન્ટ્રી અને સ્ટેટ સેમિનારોનું આયોજન કરવામાં આવ્યું છે. વાઈબ્રન્ટ ગુજરાત સમિટ દરમિયાન ૨૫ દેશો, ૧૦ સંસ્થાઓ અને ૯ રાજયો દ્વારા કુલ ૩૮ સેમિનારોનુંઆયોજનકરવામાંઆવ્યુંછે.આ કન્ટ્રી અને સ્ટેટ સેમિનારોમાં ભારત સરકારના કેન્દ્રીય વાણિજ્ય અને ઉદ્યોગ, ગ્રાહકબાબતો, ખાદ્યઅનેજાહેર વિતરણઅને કાપડ મંત્રી શ્રી પિયુષ ગોયલ, ગુજરાતના મુખ્યમંત્રી શ્રી ભૂપેન્દ્ર પટેલ, ગુજરાત સરકારના નાણા તેમજ ઊર્જા અને પેટ્રોકેમિકલ્સ મંત્રી શ્રી કનુભાઈ દેસાઈ, ગુજરાત સરકારના માનનીય ઉદ્યોગ, નાગરિકઉડ્યન, ખાદીઅનેગ્રામોદ્યોગતેમજ શ્રમ અને રોજગાર મંત્રી શ્રી બળવંતસિંહ રાજપૂત, ગુજરાતસરકારનાસુશ્મ, લઘુ અને મધ્યમ ઉદ્યોગોના રાજયમંત્રી શ્રી જગદીશ પંચાલ અને ગુજરાત સરકારના ઉદ્યોગ રાજયમંત્રી શ્રી હર્ષ સંઘવી ઉપસ્થિત રહેશે.

સેવાને સરનામે – ઉમળકા સાથે ઓઈલ મિલ એસોસિએસનની સમગ્ર ટીમે શુભેચ્છા મુલાકાત લીધી

અમરેલી સારહી તાપોવન આશ્રમને શ્રી જયંવતભાઇ ફીણાવાએ ૧૧ લાખ અને કાળુભાઇ ભંડેરીએ ૧૧ લાખનું દાન આપ્યું

સારહી તપોવન આશ્રમનાં શ્રી મુકેશભાઇ સંઘાણીએ આભારની લાગણી વ્યક્ત કરી

અમરેલી,

સારહી તપોવન આશ્રમ ની શુભેચ્છા મુલાકાતે પધારેલ સંસ્થા ની પ્રગતિ થી પ્રભાવિત થઈ ને ઉદ્યોગ અગ્રણી શ્રી જયવંતભાઈ (જયલાભાઈ) ફિણાવા તરફ થી અગ્યાર લાખ, રૂપિયા તથા શ્રી કાળુભાઈ ભંડેરી, તરફ થી અગ્યાર લાખ રૂપિયા સારહી યુથ ક્લબ ઓફ અમરેલી સંચાલિત સારહી તપોવન આશ્રમ નાં નિર્માણ કાર્ય માટે તા. ૦૪/૦૧/૨૦૨૪ નાં રોજ અનુદાન આપેલ સાથો સાથ સંસ્થાની સેવાકીય પ્રવૃતિઓની વિગત મેળવી સંસ્થાની પ્રગતિ અંગે સારહી તપોવન આશ્રમ નાં સ્વપ્ન દ્રષ્ટા - પ્રમુખશ્રી મુકેશભાઈ સંઘાણી અને સમગ્ર સારહી પરિવાર ને શુભકામનાઓ પાઠવી.

આ તકે સારહી પરિવાર વતી સારહી તપોવન આશ્રમ નાં સ્વપ્ન - દ્રષ્ટા લોકસેવક શ્રી મુકેશભાઈ સંઘાણી, અમર ડેરી નાં ચેરમેન શ્રી અશ્વિનભાઈ સાવલિયા,શ્રી વજુભાઈ પટેલ, નગર પાલિકા નાં પૂર્વ કારોબારી ચેરમેન શ્રી સુરેશભાઈ સેખવાં, અમરેલી શહેર ભાજપ મહામંત્રી શ્રી રાજેશભાઈ માંગરોલિયા,શિક્ષણ સમિતિનાચેરમેનશ્રી તુષારભાઈ જોશી, ડિસ્ટ્રિક્ટ ચેમ્બર શ્રી ભગીરથભાઈ ત્રિવેદી, નગરપાલિકાનાંપૂર્વ પ્રમુખ પ્રતિનિધિ શ્રી ચંદુભાઈ રામાણી સહિતનાં પદાધિકારીશ્રીઓઉપસ્થિતરહ્યાં હતાં.

જાહેર નોટીસ

આથી હું નીચે સહી કરનાર એડવોકેટ કિર્તીભાઇ બી.પરમાર રહે.રાજુલા તે લાગતા વળગતા સર્વેને આ જાહેર નોટીસથી જાણ / વાકિફ કરૂ છુ કે, અમારી પાસેથી અમારા અસીલ કોટીલા ચંપુભાઇ ટપુભાઇ જાતે કાઠી દરબાર રહે.રાજુલાવાળા ની મિલ્કત કે જેનું વર્ણન નીચે પ્રમાણે છે.

મોજે રાજુલા મુકામે આવેલ સીમતળની સર્વે નંબર ૩૮૫ પૈકી જમીન બિનખેતીમાં ફેરફાર કરેલ અને તેમાં રહેણાંકના પ્લોટો પાડવામાં આવેલ તે પ્લોટો પૈકી પ્લોટ નં.૧૮ તથા નં.૧૯ આવેલા છે તેના માલીક તરીકે હાલમાં કોટીલા ચંપુભાઇ ટપુભાઇ કોટીલાના નામે ચાલે છે.

સદરહુ ઉપરોકત જણાવેલ મિલ્કત અમારા અસીલ કોટીલા ચંપુભાઇ ટપુભાઇ જાતે કાઠી દરબાર રહે.રાજુલાવાળાએ ત્રિવેણીબેન ત્રિભોવનભાઇ ગાંધી તથા મહેશચંદ્ર ત્રિભોવનભાઇ ગાંધીના કુલમુખત્યાર ત્રિભોવનભાઇ દામોદરદાસ ગાંધી પાસેથી ખરીદ કરેલ છે જે અંગેનો રજી.વેચાણ દસ્તાવેજ અનુ. નં.-૧૮૭૮ તા.૦૯-૧૨-૧૯૮૦ નો સબ રજીસ્ટ્રાર સાઢેબની કચેરીમાં નોંધાયેલ છે. જે સમયે સદરહુ વેચાણમાં સમાયેલ કુલમુખત્યારનામું ઉપરોકત વેચાણ સમયે અસ્તિત્વમાં હતુ જે હાલમાં અસલ મુખત્યારનામું કે તેની નકલ અમારા અસીલ દ્વારા અનેક શોધખોળ કરવા છતા પણ મળી આવેલ નથી. અમારા અસીલ કોટીલા ચંપુભાઇ ટપુભાઇ રહે.રાજુલાવાળાએ ઉપરોકત દર્શાવેલ મિલ્કત સંદર્ભે અમારી પાસે ટાઇટલ કલીયર રીપોર્ટ માંગેલ છે. તો ઉપરોકત મિલ્કતમાં કોઇ ઇસમ / વ્યકિતનું કે કોઇ નાણાકીય સંસ્થા કે સહકારી કે અર્ધ સરકારી - અર્ધ સહકારી સંસ્થાનું હિત સમાયેલ હોય કે ઉપરોકત મિલ્કત કોઇની પાસે ગીરો થયેલ હોય અથવા તો ઉપરોકત દસ્તાવેજ રજી.થયા પહેલા આ કુલમુખત્યારનામું આપનાર દ્વારા રદ કરવામાં આવેલ હોય તો આ નોટીસ પ્રસિધ્ધ થયેથી દિવસ-૭ ની અંદર લેખીતમાં આધાર પુરાવા સાથે નીચે જણાવેલ સરનામે રજી.પોસ્ટ એડી. થી જણાવવુ અન્યથા તે કોઇને હરકત, વાંધ, તકરાર, સરખુ નથી અને જો હોય તો તેમણે સ્વેચ્છાએ જતા (વેશ્ય) કરેલ છે તેમ માની અને અમારા તરફથી ટાઇટલ કલીયર રીપોર્ટ / એન.ઓ.સી. ઇચ્છુ કરવામાં આવશે. ઉપરોકત સમય વિત્યા બાદ તે અંગેની કોઇ જ તકરાર ગ્રાહય રાખવામાં આવશે નહી જેની લાગતા વળગતા સર્વેએ નોંધ લેવી.

સ્થળ : રાજુલા
તારીખ : ૦૫-૦૧-૨૦૨૪

કિર્તીભાઇ બી.પરમાર એડવોકેટ એન્ડ નોટરી
જાફરાબાદ રોડ, હોટલ પ્રેસિડેન્ટ (તા.રાજુલા, જી.અમરેલી)

Sheetal
BUY 1 GET 1 OFFER
FREE
TRADITIONAL KULFI
ON ORDER OF ANY PIZZA
Sheetal Garden Parlour Atal Park, Collage Circle, Amreli. 10:00am to 11:00pm

વી. કે. મોટર્સ
VK MOTORS
Giving you joy of Best Ride...
MARUTI SUZUKI | HONDA | TOYOTA | Ford | HYUNDAI
CAR SERVICE ▪ SPARE ▪ INSURANCE
તમામ પ્રકારની ગાડીનું રીપેરીંગ તેમજ ક્લેમ ઈન્સ્યોરન્સમાં રીપેરીંગ કરી આપવામાં આવશે. ઈન્સ્યોરન્સ કેશલેસ સુવિધા.
તમામ પ્રકારના ઈન્સ્યોરન્સનું કામ કરી આપવામાં આવશે.
વિપુલ કાનપરીયા + ૯૧ ૯૯૨૪૨ ૫૭૯૮૧
લાઠી રોડ, બાયપાસ ચોકડી, ચામાહા શો રૂમ સામે, અમરેલી.
e_mail:kanpariyavipul4025@gmail.com

POLO PLUS પોલો પ્લસ CONTAINERS
અમને ગૌરવ છે, કે અમે ગુજરાતી છીએ અમે સસ્તી નહીં શ્રેષ્ઠ પ્રોડક્ટ બનાવીએ છીએ...
100 - 150 200 - 300 લીટર માં ઉપલબ્ધ
100% ફૂડ ગ્રેડ મટીરીયલ
500 થી10000 લીટર ની વિશાળ રેન્જ માં ઉપલબ્ધ
9 YEAR WARRANTY
14 વર્ષ ની ગેરંટી
વધુ વિગત માટે સંપર્ક કરો
મો. ૯૯૦૯૬ ૦૯૬૯૬

મકાન વેચવાનું છે

વેસ્ટર્ન પાર્ક સોસાયટી, ચિતલ રોડ, અમરેલી ખાતે ચામુંડા કૃપા નામનું તમામ સુવિધાવાળુ બે માળનું મકાન (બંગલો) મોકાની જગ્યાવાળુ વેચાણ કરવાનું છે ખરીદ કરવા માંગતા વ્યકિતએ સંપર્ક કરવો પી.સી.પરમાર (નિવૃત મામલતદાર)

સંપર્ક : મો.૯૮૨૫૯ ૦૬૨૧૨

અમારા કમી (કેરાળા) ગામમાં કોઇને ચશ્મા, મોતીયો - વેલ - છારી વગેરે તકલીફો થતી નથી કારણકે અમુક કુદરતી ઉપાયોથી ઠીક કરી આપીએ છીએ અહીં અમરેલીમાં પણ આજ વસ્તુ કરવા માંગીએ છીએ મળો અમારા ડ્રાઇવરને.... સ્થળ : રામજી મંદિર સમય : સવારે ૯:૦૦ થી ૯:૩૦

લી. વિનુભાઇ છાશવાળા
મો.૯૬૬૪૬ ૮૯૮૬૬, ૯૯૦૪૮ ૨૪૩૧૪

સૌરાષ્ટ્ર એસંસ સ્ટોર્સનું ઉત્પાદન
ઘઉંના પાપડ
ચોખાના પાપડ
જીરૂ - મસાલાવાળા મળશે
સૌરાષ્ટ્ર એસંસ સ્ટોર્સ
ટાવર પાસે, અમરેલી મો.૯૮૭૯૨ ૩૪૩૨૨

બેન્ડ પાર્ટીનો સામાન વેચવાનો છે

એમ્પલીફાયર, માઇકોફોન, યુકો, સ્ટેરીંગવાળી લારી નતનવા ડ્રેસ, બેન્ડ પાર્ટી માટે તેમજ બેન્ડને લગતો સામાન વ્યાજબી ભાવે વેચવાનો છે

સંપર્ક : ઇબ્રાહીમભાઇ મો.૯૯૨૫૪ ૬૪૪૬૭
ચાંદની ચોક, અમરેલી

અમરેલીનું ગૌરવ
હોટલ રોયલ ફોરચ્યુન
રૂમ્સ એન્ડ કોફીબાર
A/C રૂમ એન્ડ નોન A/C રૂમ
મેરેજ ઓનિવર્સરી બર્થડે પાર્ટી પાર્ટી હોલ ફર્સ્ટનાઇટ બુકીંગ માત્ર રૂ.૬૯૯/- માં
કેરીયારોડ બાયપાસ, એમેજોન સોસાયટીની સામે, અમરેલી
સંપર્ક : ૯૫૩૭૫ ૦૨૭૭૫, ૭૫૬૭૩ ૪૪૦૬૧

FASTAG Easy to Cruise
દરેક વાહનોના ફાસ્ટેગ કઢાવવા માટે મળો
વધુ માહિતી માટે આજે જ સંપર્ક કરો
મિતુલ ટ્રેડર્સ નાગનાથ મંદિર પાસે, નાગનાથ કોમ્પલેક્ષ, અમરેલી મો.૯૦૩૩૨ ૬૦૦૫૨

મહાદેવ ટ્રાવેલ્સ

ધારી, સાવરકુંડલા, અમરેલી થી મુંબઇ ડેઇલી સર્વિસ
AC 2 x 1 તેમજ નોન AC સર્વિસ ન્યુ બ્રાન્ડ બસ
પાર્સલ સુવિધા ઉપલબ્ધ છે
અમરેલી : જુના માર્કેટયાર્ડની અંદર, લાપીનોગ પીઠાની બાજુમાં
પિન્ટુ તળાવીયા : મો.૭૦૪૬૪ ૬૪૪૧૦

શ્રી ચામુંડા લેન્ડીંગ વર્ક
અમારે ત્યાંથી કબાટ, કોથલા, પટારા, ડેલા, બારી - બારણા, રેડીમેન્ટ તથા ઓર્ડર ઉપર બનાવી આપીશું
પ્રવિણભાઇ સરપેયા મો.૭૦૪૬૫ ૩૪૫૮
મુ.ગાડુડા (રામજી મંદિર પાસે) તા.ખાંભા, જી.અમરેલી

અમરેલીમાં શિક્ષણ રાજ્ય મંત્રીશ્રી પ્રફુલભાઈ પાનશેરીયાએ અમરેલી સ્થિત ગજેરા શૈક્ષણિક સંકુલની વિદ્યાર્થિનીઓને જીવન મૂલ્યોના પાઠ શીખવાડ્યા

અમરેલીમાં વિદ્યાર્થીનીઓને સંબોધતા શિક્ષણમંત્રી શ્રી પાનસેરીયા

શ્રી શાંતાબેન હરિભાઇ ગજેરા કેમ્પસ વિદ્યાસભા ખાતે તા. ૭ સુધી કાર્યક્રમો

વડાપ્રધાનશ્રી નરેન્દ્રભાઈ મોદી, પૂર્વ રાષ્ટ્રપતિ ડો.એ.પી.જે. અબ્દુલ કલામ, અબ્રાહમ લિંકન વેગેરે મહાનુભાવોના જીવનના દ્રષ્ટાંત આપી વિદ્યાર્થિનીઓને પ્રેરણા આપતા શિક્ષણ રાજ્ય મંત્રીશ્રી

શિક્ષણમાં ભગવદ ગીતાના પાઠ દાખલ કરવા બદલ મુખ્યમંત્રીશ્રીનું અભિવાદન કરતા શિક્ષણ રાજ્ય મંત્રીશ્રી

અમરેલી , વિદ્યાર્થી જીવનમાં શિક્ષણ સાથે મૂલ્યોનું મહત્વ સમજાવવાના હેતુથી અમરેલીસ્થિત શાંતા બા ગજેરા શૈક્ષણિક સંકુલ ખાતે યોજાયેલા સમારોહમાં શિક્ષણ રાજ્ય મંત્રીશ્રીએ ધો.૧૧ અને ધો.૧૨ની વિદ્યાર્થિનિઓ સાથે શૈક્ષણિક અને જીવન ઘડતર બાબતે મુક્તમને સંવાદ કર્યોહતો. મંત્રીશ્રીએ પોતાના પ્રવચનમાં તેજસ્વિતા, વિનમ્રતા, આદર અને કેળવણી યુક્ત શિક્ષણ પ્રાપ્ત કરી મૂલ્ય આધારિત જીવન જીવવાનો અનુરોધ કર્યો હતો. તેમણે વિદ્યાર્થિનિઓને જીવન મૂલ્યોના પાઠ શીખવાડતા ભગવદ ગીતાના વિવિધ અધ્યાય અને શ્લોકો તેમજ તેના અર્થ સમજાવ્યા હતા. તેમણે પ્રેરણા પૂરી પાડતા જણાવ્યુ કે, જીવન જીવવા માટે રોજગાર લક્ષી શિક્ષણ જ પૂરતું નથી. શિક્ષણ સાથે જીવનમાં કેળવણી સાથે મૂલ્યનિષ્ઠતા પણ આવશ્યક છે. ભગવદ ગીતાનો સાર અને તેના મૂલ્યો નિરાશા, હતાશા અને જીવનના અંધકારમાંથી પ્રકાશ તરફ ગતિ કરવા ઉપયોગી છે. આપણા પ્રાથમિક શિક્ષણમાં મુખ્યમંત્રીશ્રીના અથાગ પ્રયાસો અને પ્રયત્નો દ્વારા ધો.૦૬-ધો.૦૮માં ભગવદ ગીતાના પાઠ દાખલ કરવામાં આવ્યા છે. ભાગ બે માધ્યમિક શિક્ષણમાં અને ભાગ ત્રણ ઉચ્ચતર માધ્યમિક શિક્ષણમાં દાખલ કરવામાં આવશે. વિદ્યાર્થીકાળમાં સેવેલા સ્વપ્નોને સાકાર કરવા માટે તેજસ્વિતા, વિનમ્રતા, આદર અને કેળવણી જેવા ગુણા કેળવવા જરુરી છે. મંત્રીશ્રીએ નવી શિક્ષણ પદ્ધતિ વિશે વિદ્યાર્થિનિઓને જણાવ્યુ કે, પુરાતન સમયે ભારત નું શિક્ષણ શ્રેષ્ઠ હતું, સમયાંતરે તેમાં પરિવર્તન આવ્યું હતું. નવી શિક્ષણ પદ્ધતિમાં વિદ્યાર્થીઓને મુક્તમને વિષયાંતર સાથે અભ્યાસ કરવાની તક મળશે. કાર્યક્રમના પ્રારંભે સંસ્થાના નિયામકો, સંચાલકો, ટ્રસ્ટીગણ અને અગ્રણીઓ દ્વારા શિક્ષણ રાજ્ય મંત્રીશ્રીનું પુષ્પગુચ્છથી સ્વાગત કરવામાં આવ્યું હતું. કાર્યક્રમમાં જિલ્લા પ્રાથમિક શિક્ષણાધિકારીશ્રી, શાળાના શિક્ષકો, વિદ્યાર્થિનીઓ બહોળી સંખ્યામાં ઉપસ્થિત રહ્યા હતા.

'વસુધૈવ કુટુંબકમ' થીમ સાથે મંત્રીશ્રી કુબેરભાઇ ડીંડોરનાં અધ્યક્ષ સ્થાને

અમરેલીમાં રાજ્યકક્ષા કલા ઉત્સવનો શુભારંભ

મંત્રીશ્રી કબીરભાઇ ડીંડોર અને પ્રફુલભાઇ પાનસેરીયાની ઉપસ્થિતિમાં બાળકોને કીટ આપી સન્માન કરાયું

અમરેલી, ગુજરાત રાજ્ય સરકારના આદિજાતિ વિકાસ અને શિક્ષણ મંત્રી શ્રી ડો. કુબેરભાઈ ડીંડોરના અધ્યક્ષ સ્થાને અને રાજ્ય શિક્ષણ મંત્રીશ્રી પ્રફુલભાઈ પાનશેરીયાની પ્રેરક ઉપસ્થિતિમાં અમરેલી સ્થિત વિદ્યાસભા સંકુલ ખાતે શિક્ષણ વિભાગ જી.સી.ઈ.આર.ટી-ગાંધીનગર પ્રેરિત અને અમરેલી જિલ્લા શિક્ષણ અને તાલીમ ભવનના સંયુક્ત ઉપક્રમે ત્રિદિવસીય રાજકક્ષા કલા ઉત્સવ કાર્યક્રમ-૨૦૨૪ નો ઉદ્ઘાટન સમારોહ યોજાયો હતો. 'વસુધૈવ કુટુંબકમ' થીમ આધારિત કાર્યક્રમમાં ચિત્રકલા, કાવ્યરચના, ગાયન અને વાદન સહિત રાજ્યકક્ષાની વિવિધ કલાઓની સ્પર્ધાનું આયોજન કરવામાં આવ્યું છે. આગામી ત્રણ દિવસ સુધી ઝોન કક્ષાની વિવિધ સ્પર્ધામાં વિજેતા કલાકારો રાજ્યકક્ષાની સ્પર્ધામાં ભાગ લેશે. કલા ઉત્સવ વિદ્યાર્થીઓમાં રહેલી વિવિધ કળા અને પ્રતિભાને બહાર લાવવામાં મહત્વની ભૂમિકા ભજવે છે. તેમની સર્જનાત્મકતા અને મૌલિકતાની અભિવ્યક્તિ માટેની ઉમદા તક પૂરી પાડે છે. અગાઉ ધો. ૬ થી ધો. ૧૨ સુધીમાં વિવિધ લક્ષ્ય જૂથ અંતર્ગત વિવિધ સ્પર્ધાઓનુ આયોજન શાળા કક્ષાએથી ઝોન કક્ષા સુધી હાથ ધરવામાં આવ્યું હતું. વિજેતા સ્પર્ધકોને ઈનામો આપી પ્રોત્સાહિત કરવામાં આવ્યા હતા. કાર્યક્રમમાં રાજ્યકક્ષાના કલા ઉત્સવના બાળ કલાકારોને કિટ આપીને સન્માનિત કરવામાં આવ્યા હતા. કલા ઉત્સવ-૨૦૨૪ ઉદ્ઘાટન કાર્યક્રમ પ્રસંગે જિલ્લા શિક્ષણ સમિતિ ચેરમેનશ્રી, જિલ્લા વિકાસ અધિકારી શ્રી દિનેશ ગુરવ, અધિક નિયામક શ્રી જીસીઈઆરટી ગાંધીનગર ડી.એસ.પટેલ, જિલ્લા શિક્ષણ અધિકારીશ્રી ગોહિલ, જિલ્લા પ્રાથમિક શિક્ષણ અધિકારી શ્રી, વિદ્યાસભા કેમ્પસ ડિરેક્ટર શ્રી પોલાણી, જિલ્લા અને તાલુકા પંચાયત સદસ્યશ્રીઓ, કલા ઉત્સવના સ્પર્ધકો, બહોળી સંખ્યામાં વિદ્યાર્થીઓ, શિક્ષકો, પ્રોફેસરશ્રીઓ સહિતના ઉપસ્થિત રહ્યા હતા.

VGGS: વાઇબ્રન્ટ ગુજરાત ગ્લોબલ સમિટ ૨૦૨૪ દરમિયાન

૧૧ જાન્યુઆરીના રોજ રિન્યુએબલ એનર્જી - પાથવે ટુ એ સસ્ટેનેબલ ફ્યુચર પર સેમિનાર યોજાશે

ગાંધીનગર, ગુજરાત સરકારના ઉર્જા અને પેટ્રોકેમિકલ્સ વિભાગના અગ્રસચિવશ્રીમની મમતા વર્મા (IAS)એ પ્રેસ કોન્ફરન્સ દરમિયાન જણાવ્યું હતું કે ગુજરાત સરકારના ઉર્જા અને પેટ્રોકેમિકલ્સ વિભાગ દ્વારા વાયબ્રન્ટ ગુજરાત ગ્લોબલ સમિટ ૨૦૨૪ દરમિયાન ગાંધીનગરમાં મહાત્મા મંદિરના સેમિનાર હોલ-૪ ખાતે ૧૧ જાન્યુઆરીના રોજ રિન્યુએબલ એનર્જી - પાથવે ટુ એ સસ્ટેનેબલ ફ્યુચર થીમ આધારિત સેમિનારનું આયોજન કરવામાં આવશે. કોન્ફરન્સમાં અન્ય વક્તાઓમાં ઈન્ટરનેશનલ સોલાર એલાયન્સના ડાયરેક્ટર જનરલ શ્રી અજય માથુર, નેશનલ રિન્યુએબલ એનર્જી લેબોરેટરીના લેબોરેટરી ડાયરેક્ટર શ્રી માર્ટિન કેલર, ઈનોવેટીવ વિન્ડ એનર્જી ઈન કોર્પોરેશનના સ્થાપક અને પ્રમુખ શ્રી પ્રમોદ જૈન, ડેનમાર્કના ફ્રાંડર વિન્ડ એન્ડ રીન્યુએબલ એનર્જીનાં બર્ઈના સેક્રેટરીએટના વડા શ્રી અલ્પ ગુનેસેવર, અને ઈન્ટરનેશનલ રિન્યુએબલ એનર્જી એજન્સી (IRENA)ના ડેપ્યુટી ડાયરેક્ટર જનરલ સુશ્રી ગીરીસિંઘનો સમાવેશ થાય છે.

૧૨ જાન્યુઆરીના 'ગુજરાત- ધ ગ્રીન હાયડ્રોજન ડેસ્ટિનેશન ઓફ ઇન્ડિયા' ની થીમ પર

ગ્રીન હાયડ્રોજન, રિન્યુએબલ એનર્જી સેક્ટર, રાઉન્ડ ધ ક્લોક ક્લીન એનર્જીની થીમ પર સેમિનાર

ગુજરાત પાવર કોર્પોરેશન લિમિટેડ અને ગુજરાત ઊર્જા વિકાસ નિગમ લિમિટેડ દ્વારા ૨ સેમિનારનું આયોજન

ગાંધીનગર,ગુજરાત સરકારના એનર્જી અને પેટ્રોકેમિકલ્સ વિભાગના અગ્ર સચિવ શ્રીમતી મમતા વર્મા (IAS) એ એક પ્રેસ કોન્ફરન્સમાં જણાવ્યું હતું કે ગુજરાત પાવર કોર્પોરેશન લિમિટેડ અને ગુજરાત ઊર્જા વિકાસ નિગમ લિમિટેડ દ્વારા વાયબ્રન્ટ ગુજરાત ગ્લોબલ સમિટ ૨૦૨૪ દરમિયાન ૨ સેમિનારનું આયોજન કરવામાં આવ્યું છે. 'ગુજરાત- ધ ગ્રીન હાયડ્રોજન ડેસ્ટિનેશન ઓફ ઇન્ડિયા' અને 'વોટ્સ ટુ ગીગાવોટ્સ- ટુ મીટ રાઉન્ડ ધ ક્લોક ક્લીન એનર્જી'ની થીમ પર આધારિત આ બંને સેમિનાર ગાંધીનગરમાં મહાત્મા મંદિર ખાતે ૧૨ જાન્યુઆરીના રોજ અનુક્રમે સેમિનાર હોલ-૪ અને ૩માં યોજાશે.

અવસાન નોંધ

દામનગર

નાનાભાઈ ભરવાડ (ભોરીંગડા.) મોંઘીબેન સોંડાભાઈ કસોટીયા (ઉ. વ.- ૮૦) તે ચોથાભાઈ, પાતાભાઈ, મેરાભાઈ અને બાઘાભાઈના માતુશ્રી તેમજ ભુરાભાઈ હાજાભાઈ સાસલા (દામનગર.) અને રામભાઈ હાજાભાઈ સાસલા (દામનગર - સુરત) ના ફઈનું તા.૦૪-૦૧-'૨૪ ને ગુરૂવારના રોજ ભોરીંગડા (તાલુકો - લીલીયા) મુકામે અવસાન થયેલ છે.

માણેકપરા, લાતી બજાર અમરેલી ફોન (૨૨૩૭૩૯) મો.૯૦૩૩૩ ૩૪૬૬૧
૨૦૨૩ / ૨૪ ના અધતન અને ટકાઉ ફર્નિચરનો લાભ ડેમો નિહાળવા આજે જ પધારો
ડિકરીઓના કરીયાવરના ફર્નિચરમાં જબરદસ્ત ડિસ્કાઉન્ટ

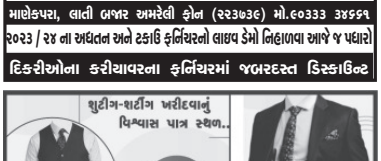

(બાબરાવાળા)
આનંદ કલોથ સ્ટોર
હરી રોડ, અમરેલી, મો. ૯૪૨૯૯ ૪૩૬૪૪

અર્બન હેલ્થ એન્ડ વેલ્નેશ સેન્ટર માટે મકાન ભાડે જોઈએ છે

આરોગ્ય શાખા, જિલ્લા પંચાયત, અમરેલી દ્વારા અમરેલી નગરપાલિકા વિસ્તારમાં અર્બન હેલ્થ એન્ડ વેલ્નેશ સેન્ટર ફરવાનું થાય છે. જે માટે નીચે મુજબની વિગતે મકાન ભાડેથી રાખવાની જરૂરીયાત ઉભી થયેલ છે તો મકાન ભાડે આપવા માંગતા ઈચ્છુક મકાન માલિકોએ નીચેની શરતો/વિગતોને ધ્યાને લઈ જાહેરાત પ્રસિધ્ધ થયેથી દિવસ-૭ માં માત્ર આર.પી.એ.ડી./સ્પીડ પોસ્ટ દ્વારા નીચે જણાવેલ સરનામે અરજી સ્વ-ખર્ચે મોકલી આપવાની રહેશે.

અરજી મોકલવાનું સરનામું : અર્બન પ્રાઈમરી હેલ્થ સેન્ટર અમરેલી-૧, લક્ષ્મી ડાયમંડ ગ્રાઉન્ડ ફ્લોર, સરદારનગર શેરી નં-૪ , અમરેલી-૩૬૫૬૦૧

ક્રમ	અર્બન હેલ્થ એન્ડ વેલ્નેશ સેન્ટર માટે મકાન ભાડે રાખવા માટેના વિસ્તારના નામ
૧	વોર્ડ નં- ૧૧ અમૃતનગર

- મકાન ઉપરોક્ત દર્શાવેલ વિસ્તારમાં અને ગ્રાઉન્ડ ફ્લોરમાં હોવું જરૂરી છે.
- અર્બન હેલ્થ એન્ડ વેલ્નેશ સેન્ટર માટે ૨ (બે) થી ૩ (ત્રણ) રૂમ અને ટોઈલેટ હોવા જરૂરી છે.
- મકાન પેશન્ટ ફ્રેન્ડલી હોવું જરૂરી છે.
- મકાન સુધી સરળતાથી અવરજવર થઈ શકે તથા મકાન સુધી પહોંચવામાં કઈ પણ અડચણરૂપ ના હોવું જોઈએ
- પાણીની પુરતી સુવિધા હોવી જરૂરી છે.
- મકાનના દરેક રૂમમાં લાઈટ તેમજ પંખાની સુવિધા મકાન માલિકે કરવાની રહેશે.
- મકાનના તમામ વેરા, મકાન માલિકના શિરે રહેશે.
- મકાનમાં વીજમીટર અલગ હોવું જરૂરી છે.
- મકાનનો કરાર ૧૧ માસ માટે કરવામાં આવશે. ત્યારબાદ જરૂરીયાત મુજબ રીન્યુ કરવામાં આવશે.
- મકાનના રૂમ અને સુવિધાને ધ્યાને લઈને અર્બન હેલ્થ એન્ડ વેલ્નેશ સેન્ટર માટે મહતમ રૂ.૮૦૦૦/- સુધીની મર્યાદામાં ભાડું ચુકવવામાં આવશે.
- મકાનના ડોકયુમેન્ટ, મકાન દસ્તાવેજ, મકાન માલિકના આઈડેન્ટીટી પ્રૂફ વિગેરેની ઝેરોક્ષ કોપી અરજી સાથે જોડવાના રહેશે.
- **અરજી કરવા માટેનું ફોર્મ અર્બન પ્રાઈમરી હેલ્થ સેન્ટર અમરેલી-૧, લક્ષ્મી ડાયમંડ ગ્રાઉન્ડ ફ્લોર, સરદારનગર શેરી નં-૪ , અમરેલી- ખાતેથી રૂબરૂ મેળવી લેવાનું રહેશે.**
- અરજી પત્રકના કવર ઉપર અર્બન હેલ્થ એન્ડ વેલ્નેશ સેન્ટર માટે મકાન ભાડે આપવા માટેની અરજી " તેવું લખવાનું રહેશે.
- ઉપરોક્ત મકાન ભાડે રાખવાની પ્રક્રિયાના અનુસંધાને આ જાહેરાતમાં અને મકાન ભાડે રાખવાની પ્રક્રિયામાં કોઈ પણ કારણોસર તેમાં ફેરફાર કરવાની આવશ્યકતા ઉભી થાય તો તેમ કરવાનો સંપૂર્ણ હક્ક/અધિકાર નીચે સહી કરનાર અધિકારીશ્રીના અભાધિત રહશે અને આ માટે કોઈ કારણો આપવા બંધાયેલ નથી.
- અન્ય શરતો સરકારશ્રી દ્વારા જે નિયત થયેલ છે તે લાગુ પડશે.
- કમિટી દ્વારા સ્થળ તપાસ કર્યા બાદ આખરી નિર્ણય કમિટી નો રહેશે.

અર્બન હેલ્થ ઓફિસર
અર્બન પ્રાઈમરી હેલ્થ સેન્ટર અમરેલી-૧ સરદારનગર

જિલ્લા પંચાયત અમરેલી ૨૧૩-૨૪

જાહેર પ્રસિધ્ધીની નોટીસ

રાજુલાનાં મહે. પ્રિન્સીપાલ સિનિયર સિવીલ જજ સાહેબની કોર્ટમાં મુ. રાજુલા
દિ.પ.અ.નં.૧૦/૨૦૨૪.....મુ.તા.૧૫-૦૧-૨૦૨૪
અરજદારના વિ.વ. શ્રી એમ.જે.સૈયદ

અરજદાર : (૧) જુગ્ર.નાનાભાઇ જીવાભાઇ દાધડાના વારસો (૧) દુધીબેન નાનાભાઇ (૨) વાલીબેન નાનાભાઇ (૩) બાબાભાઇ નાનાભાઇ (૪) અમ્રુબેન નાનાભાઇ (૫) હંસાબેન નાનાભાઇ (૬) ભવતભાઇ નાનાભાઇ (૭) જયસુખભાઇ નાનાભાઇ નં.૧ થી ૫ તથા ૭ નાં કુ.મુ. તરીકે ભવતભાઇ નાનાભાઇ રહે. ઉંઘેથા તા.રાજુલા, જી.અમરેલી
વિરૂધ્ધ.....
સામાવાળા : (૧) શ્રી સરકાર વિ.-૩, રહે.રાજુલા, તા.રાજુલા, જી.અમરેલી

આથી આ જાહેર નોટીસ પ્રસિધ્ધ કરી જણાવવામાં આવે છે કે,
મયાણે લખ્યા અરજદારે અત્રેની કોર્ટમાં દિવાની પરચુરણ અરજ દાખલ કરી જણાવેલ છે કે, લાગતા વળગતા ઇસમો તથા સંસ્થાઓને આ નોટીસથી જાણ કરવામાં આવે છે કે, ઉપર કહ્યા અરજદારે તેઓના વિ.વકીલશ્રી એમ.જે.સૈયદ મારફતે ઉપરોક્ત નંબરથી લેન્ડ રેફ.કેસ નં.૧૫૪/૨૦૧૬ માં થયેલ હુકમ મુજબ સરકારશ્રી દ્વારા કોર્ટમાં જમા થયેલ રકમ ચુકવી આપવા માટે દિ.પ. અરજી દાખલ કરેલ છે. તો જે કોઇને વાંધો તકરાર હોય તો મુ.તા.૧૫-૦૧-૨૦૨૪ ના સુધીમાં તેઓ જાતે અથવા તેઓના વકીલશ્રી કે મુખત્યાર મારફત જરૂરી આધાર પુરાવા સાથે વાંધાઓ આપવા સારૂ હાજર રહેવા જણાવવામાં આવે છે. અત્રે કોઇ વાંધો તકરાર રજુ નહી થાય તો યોગ્ય તે આગળની ન્યાયીક કાર્યવાહી કરવામાં આવશે.
આજ રોજ તા.૦૫ મી માહે જાન્યુઆરી - સને. ૨૦૨૪ ના રોજ મારી તથા કોર્ટનો સિક્કો કર્યો.

તૈયાર કરનાર આર.સી.ચાવડા આસીસ્ટન્ટ | તપાસ કરનાર આર.સી.ચાવડા હિરસ્તેદાર | કોર્ટનો સિક્કો | હુકમથી એ.આર.ઝાલા રજીસ્ટ્રાર પ્રિન્સીપાલ સિનિયર સિવીલ કોર્ટ રાજુલા

જાહેર પ્રસિધ્ધીની નોટીસ

રાજુલાનાં મહે. પ્રિન્સીપાલ સિનિયર સિવીલ જજ સાહેબની કોર્ટમાં મુ. રાજુલા
દિ.પ.અ.નં.૧૧/૨૦૨૪.....મુ.તા.૧૫-૦૧-૨૦૨૪
અરજદારના વિ.વ. શ્રી એમ.જે.સૈયદ

અરજદાર : (૧) જુગ્ર. કાનાભાઇ મેઘાભાઇ દાધડાના વારસો (૧) સોનાબેન કાનાભાઇ (૨) રામભાઇ કાનાભાઇ (૩) હંસાબેન અરજણભાઇ (૪) જુગ્ર.નાથાભાઇ કાનાભાઇ વારસો ૪.૧ રંધાબેન નાથાભાઇ, ૪.૨ પારસબેન નાથાભાઇ, ૪.૩ વિપુલભાઇ નાથાભાઇ, ૪.૪ પાયલબેન નાથાભાઇ (૫) જુવાભાઇ કાનાભાઇ (૬) દુધીબેન કાનાભાઇ (૭) સમરજીબેન કાનાભાઇ (૮) રાજીબેન કાનાભાઇ નં.૨ થી ૩ તથા ૪.૧ થી ૪.૧ તથા નં.૫,૬,૭,૮ ના કુ.મુ. તરીકે સોનાબેન કાનાભાઇ રહે.ઉંઘેથા, તા.રાજુલા, જી.અમરેલી
વિરૂધ્ધ.....
સામાવાળા : (૧) શ્રી સરકાર વિ.-૩, રહે.રાજુલા, તા.રાજુલા, જી.અમરેલી

આથી આ જાહેર નોટીસ પ્રસિધ્ધ કરી જણાવવામાં આવે છે કે,
મયાણે લખ્યા અરજદારે અત્રેની કોર્ટમાં દિવાની પરચુરણ અરજ દાખલ કરી જણાવેલ છે કે, લાગતા વળગતા ઇસમો તથા સંસ્થાઓને આ નોટીસથી જાણ કરવામાં આવે છે કે, ઉપર કહ્યા અરજદારે તેઓના વિ.વકીલશ્રી એમ.જે.સૈયદ મારફતે ઉપરોક્ત નંબરથી લેન્ડ રેફ.કેસ નં.૧૫૫/૨૦૧૬ માં થયેલ હુકમ મુજબ સરકારશ્રી દ્વારા કોર્ટમાં જમા થયેલ રકમ ચુકવી આપવા માટે દિ.પ. અરજી દાખલ કરેલ છે. તો જે કોઇને વાંધો તકરાર હોય તો મુ.તા.૧૫-૦૧-૨૦૨૪ ના સુધીમાં તેઓ જાતે અથવા તેઓના વકીલશ્રી કે મુખત્યાર મારફત જરૂરી આધાર પુરાવા સાથે વાંધાઓ આપવા સારૂ હાજર રહેવા જણાવવામાં આવે છે. અત્રે કોઇ વાંધો તકરાર રજુ નહી થાય તો યોગ્ય તે આગળની ન્યાયીક કાર્યવાહી કરવામાં આવશે.
આજ રોજ તા.૦૫ મી માહે જાન્યુઆરી - સને. ૨૦૨૪ ના રોજ મારી તથા કોર્ટનો સિક્કો કર્યો.

તૈયાર કરનાર આર.સી.ચાવડા આસીસ્ટન્ટ | તપાસ કરનાર આર.સી.ચાવડા હિરસ્તેદાર | કોર્ટનો સિક્કો | હુકમથી એ.આર.ઝાલા રજીસ્ટ્રાર પ્રિન્સીપાલ સિનિયર સિવીલ કોર્ટ રાજુલા

નાયબ કલેક્ટર અને સબ ડિવીઝનલ મેજીસ્ટ્રેટની કચેરી બગસરા

નં. એમએજી/વશી/રજી.નં.૧૪૩/૨૩
તા.૨૮/૧૨/૨૦૨૩

અરજદાર :- શ્રી શિંગાળા મનસુખભાઈ જીવાભાઈ રહે.બગસરા, જી.અમરેલી
અરજદારના વિ.વ.શ્રી રાજેશ એસ.દેશાણી
વિરૂધ્ધ સામાવાળા :- જન્મ મરણ નોંધણી રજીસ્ટ્રારશ્રી નગરપાલિકા બગસરા

જાહેર નોટીસ

આથી લાગતા વળગતા સર્વને આ જાહેર નોટીસથી જણાવવામાં આવે છે કે અમરેલી જીલ્લાના બગસરા તાલુકાના બગસરા ગામના રહીશ શ્રી શિંગાળા રામજીભાઈ જીવાભાઈએ તેમની પુત્રી શ્રી શિંગાળા રસીલાબેન રામજીભાઈનો જન્મ તા.૧૬-૦૩-૧૯૬૮ નાં રોજ બગસરા તાલુકાના બગસરા મુકામે થયેલ હોવા ની જન્મ નોંધ કરાવવા અત્રેની કોર્ટમાં ઉપરોકત નંબરથી અરજ કરેલ છે તો આ કામના સામાવાળા ના જન્મની નોંધ રજીસ્ટરમાં કરાવી આપવા સામે જે કોઈને કાંઈ વાંધો તકરાર કે હરકત હોય તેઓએ તેમના મુખત્યાર મારફત અત્રેની કોર્ટમાં મુદત તા.૩૧-૦૧-૨૦૨૪ ના રોજ ૧૨-૦૦ કલાકે વાંધા તકરાર સાથે ઉપસ્થિત રહેવું અન્યથા યોગ્ય હુકમ કરવામાં આવશે.

કોર્ટનો સિક્કો | સબ ડીવીઝનલ મેજીસ્ટ્રેટ બગસરા

રજી.સે.શ.૩૬૭૫૨ ॥ સત્યમેવ જયતે ॥ ઓડીટ વર્ગ 'અ'

અવધ નાગરીક શરાફી સહકારી મંડળી લી.

ગીરધરભાઇ શોપીંગ સેન્ટર, હેડ પોસ્ટ ઓફીસ સામે, અમરેલી ફોન : (૦૨૭૯૨)૨૨૭૨૯૯

દર મહિને માસિક વ્યાજની સુવિધા પણ ઉપલબ્ધ

૫૦ હજારની એફડી ઉપર ભેટ મેળવો

ક્રમ	થાપણના પ્રકાર ફી.ડી.	વ્યાજનો દર	ક્રમ	થાપણના પ્રકાર ફી.ડી.	વ્યાજનો દર
૧	૪૫ દિવસ થી ૯૦ દિવસ સુધી	૮%	૬	૪ વર્ષ ઉપર	૧૨.૫%
૨	૯૧ દિવસથી ૧૮૦ દિવસ	૯%	૭	૬ વર્ષ ૬ માસ ઉપર (૭૮ માસ)	ડબલ
૩	૧૮૧ દિવસથી ૧ વર્ષ સુધી	૧૦%	૮	મંથલી બચત (૧૨ માસ)	૧૧%
૪	૧ વર્ષ ઉપરથી ૩ વર્ષ સુધી	૧૨%			

આકર્ષક વ્યાજદરો

સભાસદ માટે સર્વશ્રેષ્ઠ સુવિધા

- દર વર્ષે આકર્ષક ડીવીડન્ડ
- ફીક્સ ડીપોઝીટ ઉપર ૧૨.% નું આકર્ષક વ્યાજ
- દૈનિક બચતકારોને ૧૧% નું આકર્ષક વ્યાજ
- દરેક સભાસદોને જરૂરીયાત મુજબ વ્યકિતગત તેમજ મિલ્કત ઉપર લોનની સરળ સુવિધા
- ડો.ચિરાગ કુબાવત - નારી વુમન્સ - એન્ડોસ્કોપી સેન્ટરમાં પ્રસુતીમાં બીલ ઉપર ૨૦% ડિસ્કાઉન્ટ પતિ અથવા પત્નીમાંથી કોઇપણ એક અવધ મંડળીના સભાસદ હોવા જરૂરી છે (પેકેજ વગર ડિસ્કાઉન્ટનો લાભ મળશે.)

વિશ્વાસ તમારો અને મહેનત અમારી

અવધ નાગરિક શરાફી સહકારી મંડળી લિ.

- બાયપાસ બ્રાન્ચ - સિલ્વર શાઈન કોમ્પલેક્સ, રોયલ એમેઝીન સામે, બાળહનુમાન મંદિર રોડ, બાયપાસ રોડ, અમરેલી.
- બાબરા બ્રાન્ચ - સહકાર ભવન, શિવાજી ચોક, તાલુકા શાળા સામે, મુ. બાબરા. જિ. અમરેલી. ફોન : (૦૨૭૯૧)૨૩૩૨૯૯
- ધારી બ્રાન્ચ - રેલ્વે સ્ટેશન પાસે, ધારી વિવિધ સેવા સ.મં.લી.સામે મુ. ધારી. જિ. અમરેલી. ફોન : (૦૨૭૯૭)૨૨૧૨૯૯

AVADH TIMES DAILY
સત્યમેવ જયતે
અવધ ટાઇમ્સ
તા.૬-૧-૨૦૨૪ શનિવાર

ભાજપ હવે નવી પસંદગીના નેતાઓમાં રાષ્ટ્રીય સ્વયંસેવક સંઘને કેમ ચાલાકીથી અવગણે છે..?

ભાજપને રાષ્ટ્રીય સ્વયંસેવક સંઘના પડછાયાથી દૂર લઈ જવાનું કામ આસાન નથી. આ એક જિનેટિકલ ફાઈટ છે અને બધા માટે જરૂરી નથી કે સમજાય. જ્યારથી મોદીએ ભાજપનું સુકાન સંભાળ્યું છે ત્યારથી પક્ષના બંધારણમાં અને વિચારધારામાં સતત પરિવર્તન ચાલુ રાખ્યું છે. વડાપ્રધાન થયા પછી પણ પોતાના મહત્ત્વનિર્ણયોને સમય સાથેના રિલેવન્સથી તેમણે જોખી-પ્રમાણીને તેમણે ટાઈમ એલિમેન્ટનો રાજવિદ્યાવિનિયોગ તો કર્યો છે પરંતુ હજુય તેમના પોતાનામાં સંઘના પડ્યા પડતા રહ્યા છે.

સંઘના પ્રભુતુવથી મુક્ત રહેવું અને સંઘની મદદથી જ સત્તામાં ટકી રહેવું આ દ્વિદળીય કૌશલ નરેન્દ્ર મોદી જાણે છે. હવે તેમણે પોતાની રાજકીય કારકિર્દી અસ્તાચળને આરે પહોંચે એ પહેલા નવા એક અધ્યાયની શરૂઆત કરી છે અને એ છે ભાજપમાંથી શકયતઃ સંઘની બાદબાકી કરવી. અઘરું છે પણ આ નીતિ તેમણે હવે અખત્યાર કરી લીધી છે. ભાજપમાં સંઘનો જ વંશવેલો છે અને નળિયાંથી નળિયા સુધી રહેવાનો છે. પરંતુ સંઘ સિવાયનો ઈતિહાસ ધરાવતા નેતાઓને અગ્રતા મળવા લાગી છે.

ભાજપના આંતરિક સૂત્રો તાજેતરના કેટલાક આશ્ચર્યજનક નિર્ણયો પાછળ હાઈકમાન્ડના ઈરાદા તરફ ઈશારો કરે છે કે તે ઈચ્છે છે કે જેને પસંદ કરે તે પોતાને અને ભાજપને એટલા વફાદાર રહે કે સંઘનું તેમના પર ઓછું નિયંત્રણ હોય. ભાજપ શા માટે એક મજબૂત સંગઠન તરીકે ઓળખાય છે તે પ્રશ્નના ઘણા જવાબો આપી શકાય છે. પરંતુ પાર્ટી પાસે સૌથી મુખ્ય તાકાત શિસ્ત હોવાનું કહેવાય છે.

શા માટે? આનો જવાબ આપણે મધ્યપ્રદેશ, રાજસ્થાન અને છત્તીસગઢમાં મુખ્યમંત્રીના નામોની પસંદગી અંગેના પક્ષના તાજેતરના નિર્ણયો પરથી સમજી શકીએ છીએ, જ્યાં પાર્ટીએ ઘણા વરિષ્ઠ નેતાઓને બદલે નવા નામોને પ્રાધાન્ય આપ્યું અને કોઈએ 'ઉંહ' પણ કહ્યું નહીં. આ મનઘડંત મોજીલા નિર્ણયો અને ઘટનાઓ દર્શાવે છે કે કેવી રીતે વડાપ્રધાન મોદીએ ભાજપના સંગઠન પર કબજો જમાવ્યો છે. મોજીલા એટલે પોતાને મોજ પડે એવા.

એવું નથી કે ભાજપે અચાનક સંગઠનમાં નેતાઓની વફાદારીનો આટલો મજબૂત આધાર ઉભો કર્યો છે. તેના બદલે, એવું માનવામાં આવે છે કે ઈ. સ. ૨૦૧૪ થી, પીએમ મોદી અને ભાજપે પક્ષના નેતાઓનો વફાદાર આધાર બનાવવા પર ધ્યાન કેન્દ્રિત કર્યું છે. ઘણી વખત મોટા રાજનેતાઓ જનાધાર બનાવવામાં એટલા ડૂબી જાય છે કે પોતાની બીતરની બધી કેડર ખતમ થઈ જાય છે. ભાજપની આ રણનીતિ સફળ રહી અને પાર્ટીને અલગ-અલગ રીતે તેનો ફાયદો મળ્યો.

લોકસભામાં એક પ્રશ્નનો જવાબ આપતી વખતે કેન્દ્રીય મંત્રી સાધ્વી નિરંજન જ્યોતિએ કહ્યું હતું કે અમારા વડાપ્રધાનથી પ્રેરિત અમારી સરકાર ઘરવિહોણા લોકોને ઘર આપે છે. મને જુઓ, હું એવા પરિવારમાંથી આવું છું જેના માથા પર છત નહોતી. પરંતુ વડાપ્રધાન નરેન્દ્ર મોદીએ જ મારા જેવી વ્યક્તિને અહીં ઊભા રહીને હાઉસિંગ પ્રોજેક્ટ પર પ્રશ્નોના જવાબ આપવાની તક આપી.

કેન્દ્રીય મંત્રીની આ ટિપ્પણી પરથી સમજી શકાય છે કે તેમના નેતાઓને તેમના પ્રત્યે કેવી વફાદારી છે. એક અલગ અને ઊંચા અનુભવની દુનિયામાં મોટી પોતાની પછીની પેઢીને લઈ જઈ રહ્યા છે. એવું માનવામાં આવે છે કે પાર્ટી વધુ પડતો અવાજ કરનાર નેતા પર ધ્યાન આપતી નથી પરંતુ શાંતિથી અને વ્યૂહાત્મક રીતે કામ કરનાર નેતા પર ધ્યાન આપે છે. વડાપ્રધાન મોદી સંગઠનમાં લોકતાંત્રિક ભાવનાને પ્રોત્સાહન આપવાની વાત કરી રહ્યા છે પણ એ ભાવના એમને જ માણવા મળે છે જેઓ દ્વિમુખી હાઈકમાન્ડની ફ્રિમ જોન સ્ટાઈલને સ્વીકારે.

બીજેપી હેડક્વાર્ટર ખાતે દિવાળી મિલન કાર્યક્રમમાં બોલતા પીએમએ કહ્યું હતું કે, હું માનું છું કે રાજકીય પક્ષોમાં સાચી લોકતાંત્રિક ભાવનાનો વિકાસ માત્ર દેશના ભવિષ્ય માટે જ નહીં પરંતુ લોકશાહી માટે પણ જરૂરી છે. પરંતુ પીએમના આ નિવેદનથી વિપરીત રાજ્ય સરકારોની સત્તા પોતાના હાથમાં લેવા બદલ કેન્દ્રીય નેતૃત્વની ટીકા થઈ રહી છે.

ઘણીબધી બાબતો એવી છે કે જેના નિર્ણયો સંબંધિત મંત્રાલયના વડા તરીકે જે તે પ્રધાનો એ લેવાના હોય પરંતુ એ બધા નિર્ણયો પણ વડાપ્રધાનના કાર્યાલય માંથી લેવામાં આવે છે આમાં કોઈ નવી નવી વાત નથી કારણ કે આ બધું તો આપણા દેશમાં છેક હિન્દી રાજ્યના સમયથી થતું આવ્યું છે આર્થિક વિકાસના સંદર્ભમાં જેના વારંવાર વખાણ કરવામાં આવે છે તેવા તત્કાલીન વડાપ્રધાન મનમોહન સિંહ પણ લગભગ મંત્રાલયોના મહત્ત્વના નિર્ણયો પોતાની ઈચ્છા પ્રમાણે જ લેવરાવતા હતા.

ત્યારે કોઈને એમાં એકાધિકારવાદ દેખાતો ન હતો. વડાપ્રધાન મોદી જે નિર્ણયો પ્રધાનોને બદલે પોતે લે છે એમાં સતત એકાધિકારનો ડંકો વાગતો રહ્યો છે. લકીકતમાં વિઝન બોર્ડ અને રોડમેપ આ બે વસ્તુ મોદી પોતાના હાથમાં રાખે છે અને દરેક નિર્ણયને એના પરિપ્રેક્ષ્યમાં તપાસીને પછી જાહેર કરે છે.

૪૦ વિઘા જમીન પુચ્છયા વિના ખરીદ કરેલ હોય તેથી ખેતી કામ કરવા માટે

ચલાલાના પાદરગઢમાં ૨૧ લાખની ખંડણી માંગી

પાદરગઢના રણજીતવાળાએ પુછયા વગર જમીન કેમ ખરીદી અને ખેતીકામ કરવા ખંડણી માંગી નુકશાન કરવા ધમકી આપ્યાની ફરિયાદ

અમરેલી,(ક્રાઈમરીપોર્ટર) ધારીતાલુકાના પાદરગઢ ગામનીસીમમાં ગોંડલ તાલુકાના વાછરા ગામે રહેતા નરેશભાઈ મગનભાઈ જેતાણી ઉ.વ. ૩૩એપાદરગઢ ગામનીસીમમાંખેતીની જમીન ૪૦વીઘા વેચાતી રાખેલ હોય. જે જમીન અંગે પાદરગઢના રણજીત ભરતભાઈ વાળાએ મોબાઈલમાં ફોન કરી પોતાની ઓળખ આપી ખરીદેલ જમીન તેને પુછ્યા વગર ખરીદ કરેલ હોય. જેથી તે જમીનમાં ખેતીકામ કરવા માટે રૂ./.૨૧ લાખની ખંડણીમાંગેલહોય. અને તે ખંડણી નહી આપે તો ખેતીકામ કરવાનહીંદેઅનેતેનીજમીનમાંનુકશાન કરશે તેવી ધમકી આપેલ હોય. અને રણજીતે નરેશભાઈ પાસેથી બળજબરીથી નાણા કઢાવવાનું ગુન્હાહીત કાવતરું રચી ખેતરમાં ગેરકાયદેસર પ્રવેશ કરી કામ કરતા ભાગીયાતથામજુરોનેગાળોબોલીખેતર મુકીનેજતારસેવાધમકીઆપીઓરડીનો એક કેમેરો તોડી રૂ/.૧૫૦૦ નુંનુકશાન કરેલ હોવાની નરેશભાઈને શંકા હોય. તેમજ અવાર નવાર અલગ અલગ તારીખ અને સમયે વાડીમાં કામ કરતા મજુરોને વાડી મુકીને જતા રહેવા ધમકી આપ્યાની ચલાલા પોલિસ મથકમાં ફરિયાદ નોંધાવી છે.

જન્મદિવસ ઉજવવાની ના પાડી ઠપકો આપતા

રાજુલાના યુવાને ધાતરવાડી ડેમમાં ઝંપલાવ્યું

પાણીમાં ડુબી જવાથી મોત નિપજયાનું પોલીસમાં જાહેર કરાયું

અમરેલી,(ક્રાઈમરીપોર્ટર) રાજુલાબીડીકામદાર સોસાયટીમાંરહેતા રાજુભાઈ હુસેનભાઈ જોખીયા ઉ.વ. ૨૦નેતા. ૧-૧-૨૪ નાસાંજના ૭વાગ્યે પિતાએ રાજુભાઈને તેનો જન્મદિવસ નહી ઉજવવા ઠપકો આપતા પોતાને મનમાં લાગી આવતા ધાતરવડી -૨ સિંચાઈ યોજનાના ડેમમાં પોતે પોતાની મેળે પડી જતા પાણીમાંડુબીજવાથીમોત નિપજયાનું હુસેનભાઈ જોખીયાએ રાજુલા પોલિસ મથકમાં જાહેર કરેલ છે.

કરકોલીયા નજીક રીક્ષાએ બાઈકને હડફેટે લેતા પ્રૌઢને ઈજા

જમણા પગમાં અને માથાના ભાગે નાની મોટી ઈજા કર્યાની ફરિયાદ

અમરેલી,લાઠી તાલુકાના કરકોલીયા વિરપુર રોડ વચ્ચે વિરપુર ગામના તળાવ પાસે બાબરા તાલુકાના દરેડ ગામના ગોવાભાઈ પુંજાભાઈ શીરોળીયા ઉ.વ. ૫૮ પોતાનું પ્લેટીના બાઈક જી.જે.૦૩ બી ક્યુ.૮૦૧૭ લઈને કરકોલીયાથી વિરપુર લગ્નમાં જવા નીકળેલ . ત્યારે વિરપુર જવાના રોડે આવેલ તળાવ પાસે પહોંચતા બજાજ કંપનીની રીક્ષા જી.જે. ૧૪ વાય. ૧૧૧૭ ના ચાલકે પુરઝડપે અને બેકીકરાઈથી ચલાવી બાઈક સાથે ભટકાવી જમણા પગે ગંભીર ઈજા કરી જેમાં ગોવાભાઈને પગ કપાવવો પડેલ હોય . તથા જમણા હાથે અને માથાના ભાગે નાની મોટી ઈજાઓ કર્યાની લાઠી પોલિસ મથકમાં ફરિયાદ નોંધાવી છે.

બગસરામાં પશુઓની હેરાફેરી કરતી છકડો રીક્ષા ઝડપાઈ

ત્રણ શખ્સોને રીક્ષા અને ત્રણ પશુ મળી રૂા.૨૯ હજારનો મુદામાલ કબ્જે

અમરેલી,(ક્રાઈમરીપોર્ટર) બગસરા ટાઉન કળશ સર્કલ પાસે કાદર અલારખભાઈ કાળવાતર, મહેબુબ ખાટકી, જાળીયાના રાજુદેવીપુજકછકડો રીક્ષામાં ત્રણ પાડા દોરીથી ખીચોખીચ બાંધી કતલ કરવાના ઈરાદે નીકળતા એ.એસ.આઈ. મેહુલભાઈ બાલસરાએ રીક્ષા અને પશુઓ મળી રૂ/ .૨૯,૦૦૦ ના મુદામાલ સાથે ઝડપી પાડયા હતા.

અમરેલીમાં વ્યાજે લીધેલ નાણા વ્યાજ સહિત ચુકવી આપવા છતા પણ પઠાણી ઉઘરાણી કરી

એક મહિલા સહિત બેએ પૈસાની ઉઘરાણી કરી ધમકી આપ્યાની ફરિયાદ દાખલ

અમરેલી,અમરેલી ચાંદની ચોકમાં બહારપરામાં રહેતા એજાજભાઈ શાહમહમદભાઈનાગાણીઉ.વ. ૪૩ની દિકરીના દવાખાનાના કામે પૈસાનીજરૂર હોવાથી સમીર ઉર્ફે ભુરાભાઈ અબ્દુલભાઈ બીલખીયા , જમીલાબેન અબ્દુલભાઈ બીલખીયા પાસેથ વ્યાજે રૂ/.૫૦હજાર લીધેલ હતા. જે કટકે કટકે રૂ/.૯૩,૩૦૦ પરત આપેલ હોવા છતા વધુ પૈસાની ઉઘરાણી કરી ગાળો બોલી ધમકીઆપ્યાની અમરેલીસીટી પોલિસ મથકમાં ફરિયાદ નોંધાવી છે.

ભાડેરથી લુંઘીયા વચ્ચે મોબાઈલ ચોરાયો

અમરેલી,બગસરા તાલુકાના ભાડેરથી લુંઘીયા ગામ વચ્ચે ઋતિબેન ઉમેશભાઈ પારેખ રહે. સાવરકુંડલા ભાડેર પોસ્ટ ઓફીસનું કામ પતાવી એસટી બસમાં લુંઘીયા ગામે પોસ્ટ ઓફીસ સુધીમાં પોતાનીબેગમાંરાખેલવનપ્લસ નોર્ડસીટુ રૂ.૧૫હજારનીકિંમતનોમોબાઈલકોઈ ચોરી ગયાની બગસરા પોલિસ મથકમાં ફરિયાદ નોંધાવી છે.

તાલાળી ગામે યુવાન ઉપર હુમલો

અમરેલી,વડિયાના તાલાળી ગામે મુકેશભાઈવિઠલભાઈસોલંકીઉ.વ. ૨૭ ના ઘરે લગ્ન પ્રસંગ હોય જેથી ટેપ વાગતું હતું. રાજુ મનજીભાઈ અને તેના પત્નિ શાભાબેનસોલંકીએઝોરથીટેપકેમવગાડો છોતેવું કહી ગાળો બોલી જમણા નેણ પાસે પથ્થરનો ઘા મારી ઈજા કર્યાની વડિયા પોલિસ મથકમાં ફરિયાદ નોંધાવી છે.

અમરેલીના માચીયાળા ગામે સ્કુટીને ફોરવ્હીલે હડફેટે લેતા વૃધ્ધને ઈજા

સ્કુટી સાથે ભટકાવી મહિલાને પછાડી વૃધ્ધને તેમજ મહિલાને ઈજા કરી નાસી ગયાની ફરિયાદ

અમરેલી,અમરેલી તાલુકાના માચીયાળા ગામે બસસ્ટેન્ડ રોડ ઉપર મોટા આંકડીયા ગામના લધુભાઈ છાનાભાઈ વાળાઉ.વ. ૭૨ પોતાનું સ્કુટી લઈને જતા હતા ત્યારે ફોરવ્હીલ સ્વીફટ ડીઝાયર ૭૭૦ના ચાલકે પુરઝડપેબને બેકીકરાઈથી ચલાવી સ્કુટી સાથે પાછળથી ભટકાવીલધુભાઈનેતેમજકાંતાબેનનેપછાડી દઈ લધુભાઈને માથામાં જમણા પગે અને ગોઠણમાં તેમજ કાંતાબેનને ડાબા હાથે અને કમરના ભાગે ઈજાઓ કરી નાસી ગયાની અમરેલી તાલુકા પોલિસ મથકમાં ફરિયાદ નોંધાવી છે.

ધારીમાં હોટલના માલિકોએ પથીક સોફ્ટવેરમાં ગ્રાહકોની એન્ટ્રીઓ નહી કરતા ગુનો નોંધાયો

એસઓજી પોલિસે બે હોટલ માલિકો સામે એન્ટ્રીઓ નહી નિભાવતા ફરિયાદ નોંધી

અમરેલી,ધારીમાં હીમખીમડી પરામાં રહેતા દેવરાજભાઈ મગનભાઈ હડેતરાએ તેમજ ધારી અંજતા સોસાયટીમાં રહેતા અનિલકુમાર મણીલાલ જસાણીએ કલેકટર તથા જીલ્લા મેજીસ્ટ્રેટ અમરેલી તરફથી આપવામાં આવેલ હોટલના માલિકે ગ્રાહકની રજીસ્ટ્રર એન્ટ્રીની સાથે દરેક હોટેલે પોતાના રીસેપ્શન કાઉન્ટર ઉપર ઈન્ટરનેટ કનેકટીવીટી સાથેનું કમ્પ્યુટર રાખીજેમાંપથીકસોફટવેરમાંપ્રોગ્રામફોર એનાલીસીસ ઓફ ટ્રાવેલર એન્ડ હોટેલ ઈન્ફોર્મેટીકઈન્સ્ટોલ કરાવીરજીસ્ટરમાં થતી એન્ટ્રીઓ પથીક સોફ્ટવેરમાં નહી નિભાવી જાહેરનામાનો ભંગ કરતા અમરેલી એસઓજીના એ.એસ.આઈ. જે.આર. મહેતાએધારીપોલિસ મથકમાં ફરિયાદ નોંધાવી છે.

વડીયાની સીમમાં ભારતીય બનાવટનાં વિદેશી દારૂની ફુલ ૩૭૫ બોટલો ઝડપાઇ

સવા લાખ ઉપરાંતનો મુદામાલ કબ્જે લીધો

અમરેલી, અમરેલી એલ.સી.બી. પોલીસઈન્સ.એ.એમ.પટેલનીરાહબરી હેઠળ એલ.સી.બી. ટીમ ગઈ કાલ તા.૦૪/૦૧/૨૦૨૪ ના રોજ વડીયા પોલીસ સ્ટેશન વિસ્તારમાં પેટ્રોલીંગ દરમિયાન બાતમી રાહે હકીકત મળેલ કે, વડીયા ગામની સીમમાં જગદીશ બાબુભાઈ હરખાણીની વાડીએ આવેલ ગોડાઉનમાં હેરરાજ ઉર્ફે ભયલુ ભાભલુભાઈ વાળા એકબીજાના મીલાપીપણાથી ભારતીય બનાવટના વિદેશી દારૂની બોટલો રાખી વેચાણ કરે છે. જેમળેલબાતમીહકિકતઆધારેરેઇડ કરતા એક ઈસમને ભારતીય બનાવટના વિદેશી દારૂની બોટલો સાથે પકડી પાડી, પકડાયેલ આરોપી હેમરાજ ઉર્ફે ભયલુ ભાભલુભાઈવાળા તથા સંડોવાયેલ પકડવાના બાકી આરોપી જગદીશ બાબુભાઈ હરખાણી વિરૂધ્ધ ધોરણસર કાર્યવાહી કરી, પકડાયેલ આરોપી તથા મુદામાલ આગળની કાર્યવાહી થવા વડીયાપોલીસસ્ટેશનમાંસોંપીઆપેલછે.

ગ્રહોની ચાલ

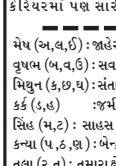

રોહિત જીવાણી ૯૪૨૬૪૭૧૪૭૦

આજનું પંચાગ

તા.૬.૧.૨૦૨૪ શનિવાર ,સંવંત ૨૦૮૦, માગશર વદ દશમ, સ્વાતિ નક્ષત્ર, ધ્રુતિ યોગ, વણિજ કરણ આજે જન્મેલાંની ચંદ્રરાશિ તુલા (ર,ત) રહેશે.

અંગ્રેજી અક્ષર 'બી' થી શરુ થતા મિત્રો માટે વર્ષ ૨૦૨૪

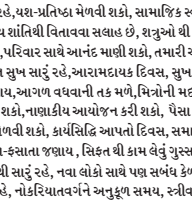

હાલમાં આપણે નામના પ્રથમ અક્ષર પરથી વર્ષ ૨૦૨૪ વિષે વાત કરી રહ્યા છીએ. જે મિત્રો નું નામ અંગ્રેજી અક્ષર 'બી' થઈ શરુ થતું હોય તેમણે વર્ષ ૨૦૨૪ માં ઘણા ફેરફાર જોવાના આવશે. ખાસ કરીને તેમને ઘણી વાર એવો અહેસાસ થશે કે તેમની લાગણીઓનો દુરુપયોગ થાય છે તેમને વર્ષ ૨૦૨૪ માં વધુ વ્યવહારુ બનવું પડશે. એપ્રિલ પછી ઘણા સારા બનાવો તેમની રાહ જોઈ રહ્યા છે! વિવાહયોગ્ય મિત્રો ને પણ એપ્રિલ પછી સારું રહેશે અને કેરિયરમાં પણ સારી તકો સામે આવશે. આર્થિક બાબતમાં ધીમી પ્રગતિ થશે. કોઈ લોન અગાઉ લીધેલી હોય તો ધીમે ધીમે ભરપાઈ કરી શાખો. જીવનમાં આવતા પાત્રો બાબત વધુ સતર્ક રહેવાની જરૂર રહેશે. આ વર્ષે તમારે વ્યક્તિગત જીવન અને વ્યવસાયિક જીવન વચ્ચે સંતુલન કેળવવું પડશે. જમીન મકાન વાહન સુખ સારું રહેશે. મિત્રો ની મદદ થી તમારા કાર્ય માં પ્રગતિ સાધી શકશો. આ વર્ષે તેમે સારી જગ્યાએ ફરવા જઈ શકશો અને સારી ઉર્જા મેળવી શકશો. પરિવાર અને કુટુંબનો સાથ સહયોગ પ્રાપ્ત થશે. એકંદરે વર્ષ ૨૦૨૪ તમારા માટે કેટલાક મિશ્ર પરિણામ લઈને આવી રહ્યું છે.

મેષ (અ,લ,ઈ) : જ્ઞાનેશ્વરીજીવનમાં સારું રહે, યશ-પ્રતિષ્ઠા મેળવી શકો, સામાજિક સ્વીકૃતિ પ્રાપ્ત થાય, શુભ દિન.
વૃષભ (બ,વ,ઉ) : સવાર બાજુ નો સમય શાંતિથી વિતાવવા સલાહ છે, શત્રુઓ થી સાવધ રહેવું, વધુ વિશ્વાસ ના ચાલવું.
મિથુન (ક,છ,ઘ) : સંતાન અંગે સારું રહે, પરિવાર સાથે આનંદ માણી શકો, તમારી અંદરની રચનાત્મકતાનો લાભ લઈ શકો.
કર્ક (ડ,હ) :જમીન-મકાન-વાહન સુખ સારું રહે, આરામદાયક દિવસ, સુખ સગવડ પ્રાપ્ત થાય.
સિંહ (મ,ટ) : સાહસ થી સિદ્ધિ પ્રાપ્ત થાય, આગળ વધવાની તક મળે, મિત્રોની મદદ મળી રહે, શુભ દિન.
કન્યા (પ ,ઠ ,ણ) : બેન્ક બેલેન્સ વધારી શકો, નાણાકીય આયોજન કરી શકો, પૈસા બાબત માં સારું રહે.
તુલા (ર,ત) : તમારા ક્ષેત્રમાં સફળતા મેળવી શકો, કાર્યસિદ્ધિ આપતો દિવસ, સમાજને કેક કરી બતાવી શકો.
વૃશ્ચિક (ન ,ય) : તમારા પૈસા અટવાતા-ફસાતા જણાય , સિફત થી કામ લેવું ગુસ્સા માં આવી નિર્ણયો ના કરવા સલાહ છે .
ધન (ધ ,ભ ,ફ ,ઢ): સગા સ્નેહી મિત્રો થી સારું રહે, નવા લોકો સાથે પણ સબંધ કેળવી શકો, પ્રગતિકારક દિવસ.
મકર (ખ ,જ) : વેપારીવર્ગને મધ્યમ રહે, નોકરિયાતવર્ગને અનુકૂળ સમય, સ્ત્રીવર્ગ માટે ઉત્સાહજનક,રચનાત્મક પ્રવૃત્તિ કરીશકો.
કુંભ (ગ ,સ,શ) : ધ્યાન યોગ મૌનનો મહિમા સમજાય, પોઝિટિવ વિચારો થી સારું રહે, લાભદાયક દિવસ.
મીન (દ ,ચ ,ઝ ,થ): અટકેલા કાર્ય પૂર્ણ કરી શકો, નસીબ સાથ આપતું જણાય,ઘાયાં કામ પાર પાડી શકો.

અમરેલી ગજેરા કેમ્પસમાં કેન્સર નિદાન કેમ્પ યોજાયો

લાયન્સ કલબ ઓફ અમરેલી રોયલના સંયુકત ઉપકમે આયોજન

અમરેલી,શ્રીમતી શાંતાબેન હરિભાઈ ગજેરા સ્કુલ અમરેલી અને લાયન્સ કલબ ઓફ અમરેલીરોયલઆયોજિતસ્ત્રીઓનેગર્ભાશય અને બ્રેસ્ટ કેન્સર નિદાન કેમ્પનું વિનામૂલ્યે તપાસનું આયોજન થયુ હતું. જે રોટરી કલબ ઓફ ચીખલી રિવરફ્રન્ટ તથા આલીપોર સોસીયલ વેલ્ફેર ટ્રસ્ટ અને રોટરી કલબ ઓફ અમરેલી ગીર તેમજ લાયન્સ કલબ ઓફ અમરેલી દ્વારા અત્યાધુનિક મશીનની મદદથી અમરેલીના ૨૧૦ બહેનોનીવિનિષ્ઠતપાસકરી જરૂરીમાર્ગદર્શનઆપવામાંઆવ્યુહતું.જેઓક રીપોર્ટનોઅંદાજિતખર્ચા ૨૦૦૦થી ૧૭૦૦૦ થતો હોય છે. તે તમામ રીપોર્ટ તદન નિઃશુલ્ક કરીઆપવામાંઆવેલઅનેઆગામી ઈલાજ કરવાનોઘાયતોતેપણવિનામૂલ્યેકરીઆપવાનું આરોગ્યલક્ષીસુંદરઅનેસફળપ્રોસીયાકાર્યનું આયોજનથયું.ઉપરોકતકેમ્પનેસફળબનાવવા માટે લાયન કલબ પ્રમુખશ્રી દિલ્યેશભાઈ વેકરીયા, લાયન રિતેશભાઈ સોની, લાયન અરૂણભાઈ ડેર, લાયન ધર્મેશભાઈ વિસાવળીયા, લાયન રોહિતભાઈ મહેતા, લાયનરાજુભાઈ ગઢીયા, રોટ, અબરીશભાઈ રાજયગુરૂ સંસ્થાના ટ્રસ્ટીશ્રી ચતુરભાઈ ખુંટ, સંસ્થાના ડાયરેકટરશ્રી લાયન વસંતભાઈ પેથાણી જહેમત ઉઠાવી હતી. આ તકે આચાર્યશ્રીઓ અને સ્ટાફગણ ઉપસ્થિત રહી જરૂરી વ્યવસ્થા ગોઠવવામાં આવી હતી. સંસ્થાના પ્રમુખશ્રી વસંતભાઈ ગજેરાએ આરોગ્ય ક્ષેત્રે આવા સરસ નિદાન કેમ્પના આયોજન બદલ ખૂબ ખૂબ અભિનંદન પાઠવ્યા હતા.

અમરેલી નૂતન કોમર્સ કોલેજનું એસવાય બીકોમનું ઉજ્જવળ પરિણામ

ત્રણ વિદ્યાર્થીનીઓએ એક થી ત્રણમાં સ્થાન મેળવ્યુ

અમરેલી,અમરેલી કેળવણી મંડળ ટ્રસ્ટ સંચાલીત નૂતન કોમર્સ કોલેજના એસ.વાય.બી.કોમ.સેમેસ્ટર-૩માંકોલેજે પ્રથમ ત્રણ આવનાર વિદ્યાર્થીઓ (૧)- દેવકુબેનમલુભાઈ ભેડા૭૧.૧૪%(૨)- માહીન અંજુમભાઈ તાજાણી ૯૮.૨૮%(૩) -હિરલબેન દિનેશભાઈ જાદવ૭૮.૧૪%તથાબી.કોમ.સેમેસ્ટર-૩ માં ઉતીર્ણ થયેલ તમામ વિદ્યાર્થીઓને કોલેજસ્ટાફ તથા અમરેલી કેળવણીમંડળ ટ્રસ્ટી ગણના ખૂબ ખુબ હાર્દિક અભિનંદન પાઠવવામાં આવ્યા હતા.

રાજુલા તાલુકાનાં રેવન્યુ તલાટી મંત્રીઓ-નાયબ મામલતદારોની ખાલી જગ્યાઓ ભરવાની માંગણી

રાજુલા વિદાનસભા યુવક કોંગ્રેસનાં પ્રમુખ અજય શિયાળ દ્વારા મુખ્યમંત્રીને પત્ર લખી રજૂઆત કરી

રાજુલા,અમરેલી જિલ્લાનાં રાજુલા અને જાફરાબાદ બંને તાલુકાઓમાં ખેતી ની સાથોસાથ ઔધોગિક એકમો અને મીઠા ઉદ્યોગ પણ આવેલ છે જેનાં કારણે અહિયાં રેવન્યુ તલાટી મંત્રીઓ પાસે અન્ય વિસ્તાર કરતાં કામગીરી વધુ હોય છે. રાજુલા તાલુકા માં ૭૨ જેટલા ગામો આવેલા છે અહિયાં ૧૭ રેવન્યુ ગ્રુપ આવેલ છે અને મહેકમ મુજબ ૧૭ જગ્યાઓ છે જ્યારે તેની સામે હાલ ૬ રેવન્યુ તલાટી મંત્રી અહીંયા ફરજ બજાવી રહ્યા છે ૧૧ જગ્યાઓ ખાલી પડી છે તેનાં કારણે એક રેવન્યુ તલાટી મંત્રી પાસે ૨-૩ રેવન્યુ ગ્રુપનાં ગામો આપવામાં આવેલ છે બીજી તરફ જાફરાબાદ તાલુકામાં મહેકમ મુજબ કુલ ૮ રેવન્યુ તલાટી મંત્રીમીજગ્યાઓછે જેનીસામે હાલ ૨ જ રેવન્યુ તલાટી મંત્રી અહીંયા ફરજ બજાવી રહ્યા છે હાલ ૬ જગ્યાઓ ખાલી છે આમઆપંનેતાલુકાઓમાંરેવન્યુતલાટીમંત્રી ની જગ્યાઓ ખાલી રહેવા નાં કારણે અન્ય રેવન્યુ તલાટી મંત્રીઓને વધારાની વાબાદારીસોંપવામાંઆવેલ છે તેનાં કારણે અરજદારો અને કચેરી નાં સમયસર કાર્યો થઈ શકતાં નથી કારણકે મોટા ભાગનાંરેવન્યુ તલાટી મંત્રી નોટિસ બજવણી, તપાસ, રોજકામ,પંચરોજનસહિત નીફિલ્ડ કામગીરી માં જ વ્યસ્ત રહે છે જેનાં કારણે સમયસર કામગીરી થઈ શકતી નથી. રેવન્યુ તલાટી મંત્રીઓ માંથી નાયબ મામલતદાર તરીકે બઢતી થતાં રાજય નાં મોટા ભાગ નાં તાલુકાઓમાં રેવન્યુ તલાટી મંત્રીઓની જગ્યાઓ ખાલી પડેલ છે. જે માટે વહેલી ટેક ભરતી પ્રક્રિયા હાથ ધરવા ની માંગ સાથે મુખ્યમંત્રીશ્રી પત્ર લખ્યો હતો. આગામી દિવસોમાં સરકાર દ્વારા ભરતી પ્રક્રિયા હાથ ધરવામાંઆવેછે કેનહીંતેનોઆવનારોસમય જબતાવશે.

સૌરાષ્ટ્ર વિકાસ પરિષદનું અધિવેશન મોકુફ

અમરેલી, રાજકોટમાં સૌરાષ્ટ્ર વિકાસ પરિષદ દ્વારાતા. ૬ નેશનિવારસંમેલનશ્રી દિલીપભાઈ સંઘાણી, શ્રી રાઘવજીભાઈ પટેલ,શ્રી કુવરજીભાઈ બાવળીયા, શ્રી રામભાઈ મોકરીયાની ઉપસ્થિતિમાં યોજાનાર હતું તે સંમેલન અનિવાર્ય સંજોગોને કારણે હાલતૂર્ત મુલતવી રાખવામાં આવેલ છે. નવી તારીખ હવે પછી જાહેર કરાશે તેમ મહામંત્રી દિલસાદભાઈ શેખે જણાવ્યું છે.

સૌરાષ્ટ્રના માર્કેટ યાર્ડના બજાર ભાવો

કપાસ ૯૯૦ થી ૧૪૪૪ મગફળી ૧૦૦૦ થી ૧૩૬૧

અમરેલી માર્કેટ યાર્ડ
શિંગમઢડી-૮૦૦-૧૨૬૦
શિંગમોટી-૧૦૦૦-૧૩૬૧
અડદ-૧૬૫૦-૧૭૬૫
તલસફેદ-૧૮૦૦-૧૨૫૧
બાજરો-૪૩૩-૫૦૬
ઘઉંટુકડા-૪૬૫-૬૫૨
ઘઉંલોકવન-૫૦૦-૫૮૬
એરંડા-૧૦૦૦-૧૧૧૮
ચણા-૮૬૭-૧૦૫૫
કપાસ-૯૯૦-૧૪૪૪
ગમગુવાર-૯૪૦-૯૪૦
મેથી-૧૦૦૫-૧૨૦૦
ઘાણા-૧૧૦૦-૧૩૨૦
સોયાબીન-૮૧૦-૯૦૦
તુવેર-૧૦૦૦-૧૮૬૧
મરચાલાંબા-૧૦૦૦-૩૧૨૧
અમરેલી શાકભાજી
બટેટા-૨૧૦-૨૯૦
રીંગણા-૩૮૦-૪૮૦
ફલાવર-૫૦૦-૬૦૦
કોબીઝ-૨૫૦-૩૦૦
ટમેટાં-૧૫૦-૨૦૦
સુરણ-૬૫૦-૭૦૦
ગાજર-૩૦૦-૪૦૦
દુધી-૧૨૦-૨૨૦
કારેલા-૭૫૦-૮૦૦
ગલકા-૬૦૦-૭૫૦
કાકડી-૫૫૦-૬૦૦
ગુવાર-૧૧૫૦-૧૩૫૦
ચોળાલીલા-૫૦૦-૬૦૦
તુરીયા-૮૫૦-૯૫૦
ભોડો-૦૦-૬૭૦
આદુ-૨૦૫૦-૨૩૦૦
કોથમીર-૧૨૦-૨૨૦
મેથીભાજી-૪૦૦-૫૦૦
ટીંડોરા-૬૦૦-૭૦૦
લીમડોમીઠો-૯૦-૧૧૦
મરચાલીલા-૬૦૦-૭૦૦
લસણસુકું-૩૦૦૦-૪૦૦૦
લીંબુ-૬૫૦-૭૫૦
પાલક-૩૨૦-૪૩૦
રાજુલાયાર્ડ
બાજરો-૪૩૬-૫૨૫
જુવાર-૫૮૨-૧૨૭૬
ઘઉં-૪૬૦-૬૫૧
તલકાળા-૨૮૦૦-૮૮૨૫
ચણા-૬૧૧-૧૨૪૫
સોયાબીન-૮૦૦-૮૬૧
શીંગ-૧૭૭૦-૧૭૭૦
તલસફેદ-૨૮૦૧-૩૨૦૦
અડદ-૧૦૦૦

અમરેલીમાં જીલ્લાના દેનાબેંકના નિવૃત કર્મચારીઓનું ભવ્ય સ્નેહ મિલન યોજાયું

અમરેલી મુકબધિર શાળામાં ભાવનગરથી જનરલ સેકેટરી શ્રી મહેતા તેમજ હોદેદારોની ઉપસ્થિતિ

અમરેલી,
અમરેલી જીલ્લા દેનાબેંકના નિવૃત કર્મચારીઓ એમ્પલોઈઝ એસોસીએશનના સભ્યોનું અમરેલી લાઠી રોડ મુકબધિર શાળામાં સ્નેહમિલન કાર્યક્રમ યોજાયો હતો. આ પ્રસંગે ભાવનગરથી જનરલ સેક્રેટરી પી.વી. મહેતા , પ્રમુખ પી.આર. પારેખ, ઉપપ્રમુખ ટી.જી. કાબાબાર, આ. સેક્રેટરી પી.કે. ઠોંગા, મધુભાઈ અજાગીયા, બીઓબીના મેનેજર શ્રીરાઠવા, હરુભાઈ બાટવીયા, સહિતના મહાનુભાવોનું સ્વાગત કરવામાં આવેલ.૭૫ વર્ષ પુર્ણ કરનાર સભ્યોનું પુષ્પગુચ્છ અને સાલથી સન્માનિત કરેલ હતા. આપ્રસંગેતમામ સભ્યોને પી.વી. મહેતાએ નુતન વર્ષની શુભકામનાઓ પાઠવતા વર્તમાન સમયની માહિતિથી અવગત કર્યા હતા. આ કાર્યક્રમમાં અમરેલીના કવિ લેખક અને કેળવણીકાર રવજીભાઈ કાચાના પ્રેરણાત્મક ઉદબોધનથી તમામ સભ્યોને એક નવી ઉર્જાનો સંચાર થયો હતો.અને નિવૃતિ પછીનું જીવન સાર્થક કેમ કરવું તે વિશે ઘણી માહિતિ ઉદાહરણ દ્વારા પુરી પાડી હતી. આ પ્રસંગે ઉપસ્થિત રહેલ તમામ સભ્યોને સ્મૃતિભેટ આપવામાં આવેલ. જેના મુખ્ય યજમાન નિવૃત સ્ટાફના જગદીશભાઈ ભંડેરી, મહેન્દ્રભાઈ જસાણી યુ.એસ.એ. તથા નરેન્દ્રભાઈ મકવાણા હતા.કાર્યક્રમને સફળ બનાવવા પી.કે. ઠોંગા, મધુભાઈ અજાગીયા, હરુભાઈ બાટવીયા જહેમત ઉઠાવી હતી.

ગોટાવદરમા પ્રેમ ધામ મંદિરે સંતવાણી યોજાઇ

ગોઢાવદર,લીલીયાના ગોઢાવદર માઇમેઘામ મંદિર ખાતે ઉગમ ફોજ ગુરૂ વંદના કાર્યક્રમ શ્રી નીરુબાપુ સાનિધ્યમા સંતો મહંતો ના સાન્નીધ્ય કરવામા આવ્યા અને આવેલ મહેમાનોનુ સ્વાગત કરવામા આવેલ હતુ. કાર્યક્રમઅબાદ ભક્તિરસકાર્યક્રમ રાખવામાં આવેલ કલાકાર જગુનાથ બાપુ હાકલ વાળા નીટીમ રમઝટ ભોલાવીહતી. બોડીયા થી શ્રી ભરત નાથજી, સાવર કુંડલાના દાસબાપુ, કેતનભાઈ શિંગાળા, તથાઆજુબાજુનાભક્ત ગણ ઉપસ્થિત રહ્યાહતા. આજુબાજુના નામી અનામી કલાકારો ઉપસ્થિત રહ્યા હતા.

VGGS-૨૦૨૪ માટે ગાંધીનગર સજ્જ

'સેન્ટ્રલ વિસ્ટા' ને વાઈબ્રન્ટ પેટર્નની વિવિધ થીમ આધારિત રોશનીથી શણગારાયું

ગાંધીનગરનો 'સેન્ટ્રલ વિસ્ટા' રાત્રે બન્યો સેલ્ફી પોઈન્ટ

ગાંધીનગર,
વડાપ્રધાન શ્રી નરેન્દ્રભાઈ મોદીના અધ્યક્ષસ્થાને તેમજ દેશ-વિદેશના મહાનુભાવોની ઉપસ્થિતિમાં તા. ૧૦ જાન્યુઆરી ૨૦૨૪ના રોજ ૧૦મી વાઈબ્રન્ટ ગુજરાત ગ્લોબલ સમિટનો ભવ્ય શુભારંભ થવા જઈ રહ્યો છે ત્યારે સૌને આવકારવા ગાંધીનગર સંપૂર્ણ સજ્જ બન્યું છે.
વડાપ્રધાનશ્રી સહિતના મહેમાનોના સ્વાગત માટે ગુજરાતની રાજધાની ગાંધીનગરને દુલ્હનની જેમ સજાવવામાં આવી રહ્યું છે. જેમાં ગાંધીનગરના હાર્ટસમા વિધાનસભાથી મહાત્મા મંદિર સુધીના સેન્ટ્રલ વિસ્ટાને રાત્રે વાઈબ્રન્ટ-તિરંગા સહિતની વિવિધ થીમ આધારિત રોશની-લેઝર લાઈટથી શણગારવામાં આવ્યું છે જેના પરિણામે સેન્ટ્રલ વિસ્ટા નગરજનો માટે સેલ્ફી પોઈન્ટ બન્યો છે.

તાતણિયાના બાળકો માટે પ્રાકૃતિક શિબિર યોજાઇ

અમરેલી,અમરેલીજિલ્લાના ખાંભા તાલુકામાં સર્વોદય સરસ્વતી મંદિર,ભાબાપુર સંચાલિત શ્રી જનતા વિદ્યાલય, તાતણિયાના કુલ ૧૫ બાળકોને તારીખ ૩૦/૧૨/૨૦૨૩ થી ૦૧/૦૧/૨૦૨૪ સુધી વન વિભાગ દ્વારા ચિખલકુબા (ઘારી રેન્જ) ખાતે યોજાયેલ ત્રી દિવસીય ઈન્ટ્રાપ્રકૃતિક શિબિરમાં ભાગ લીધો. ત્રણ દિવસ ચાલેલ આ શિબિરમાં એકદમ નૈસર્ગિક વાતાવરણમાં બાળકોને ટ્રેકિંગ , સ્વિમિંગ, બર્ડ એન્ડ એનિમલ વોચિંગ, સનસેટ પોઈન્ટ, વૃક્ષ, પક્ષી અનેપ્રાણી પરિચયનો અનેરો લહાવો લીધો.આ શિબિરનું સંચાલન ત્યાં શ્રી ભરતસિંહ તથા શ્રી દીપકભાઈ અને તેમની સમગ્ર ટીમ દ્વારા કરવામાં આવેલ.

નવા થોરડાના યુવાનનું હૃદયરોગના હુમલાથી મોત

રાજકોટ,
નવા થોરડાના સફાઈ કામદાર મનિષ હિરાભાઈ નારોલા ઉ.વ.૩૫ને હુમલો આવતા બાથરૂમમાં એકાએક ઢળી પડેલ જેને ફરજ પરના તબીબોએ મૃત જાહેર કર્યા હતાં.

વાહ કયા સીન હૈ..!

જીયા
જાફરીબાદ શહેરના મિસ્ત્રી સમાજનાં યુવીન ગુંજનભાઈ વઢવાણા તેમજ કિંજલબેન વઢવાણા મમ્મી કિંજલબેન, પપ્પા ગુંજનભાઈ વઢવાણા, દાદી શારદાબેન વઢવાણા, દાદા ગીરીશભાઈ વઢવાણા, કાકા ભાવીનભાઈ, લાડલી જીયાનો જન્મદિવસ છે. તો કેકમાવા આવજો.

ભાવનગરના એડવોકેટનું હૃદયરોગના હુમલાથી મોત

ભાવનગર,ભાવનગરના યુવાન એડવોકેટ મૃદુંગરાજસિંહ ચુડાસમાનું હૃદયરોગના હુમલાથી નિધન થતાં ઘેરો શોક વ્યાપી ગયો છે.

રાજુલાના દીપડિયા ગામનું ગૌરવ વધાર્યું

અમરેલી, અમરેલી જીલ્લાનું રાજુલા તાલુકાનું નાનુ એવુ ગામ દીપડીયા ગામ જ્યાંઆશરે ૨૦૦ની વસ્તીધરાવતુંઆગામ જ્યાં બારૈયા બાલુભાઈ ભવાનભાઈ ઉ. ૨૮ વર્ષ જે દિવ્યાંગ છે અને ભાવનગર ભરૂચા ક્રિકેટ મેદાનમાં ભરૂચા કબળ નાં કોચ જોગરાણા ના આ ધ્યાનમા આ છોકરો આવી જતા ગત ૨૫-૧૨-૨૩ની ટી.તવેતી ભારત અને નેપાળ વચ્ચે રમવા માટે બારૈયા બાલુ નું સીલેકશન કરવામાં આવેલ અને આ દિવ્યાંગ બાલુ સમયસર ની તાલીમ લઈને આ મેચમાં કેજે આગરાયુક્રામેરમાયેલહતોએમાભારત ને વિજયી બનાવી આજે માદરે વતન દીપડીયા ગામે આવતા સમગ્ર રાજુલા તાલુકાનીજનતા એ તેમનું સન્નમાન કરેલું અગાઉઉભાલુ આ પહેલા કેરલ સામે ૨૦૨૧માં રમી ચુકયો છે તેમજ શીરડી મહારાષ્ટ્ર, સંગમનેર, વિગેરે રાજ્યોમાં ટુરનામેન્ટ રમી ચુકેલ છેભાલુ ના પરિવારમા ફુલ પ ભાઈ બહેનછેઅને બધાજ પરિણીત છે. અને ખેતીના વ્યવસાય સાથે જોડાયેલા છે બાલું નો મુખ્ય શોખ ક્રિકેટ છે

પહેલા પાનાનું ગોલ્ડ મેડલ

ઓફ યુનિવર્સાનાં શ્રી જે.જે.રાવળ, ઈસરોનાં ડો.ભદ્ર, બી.એન.રાવ વગેરેનાં હસ્તે વિદ્યાર્થીનીઓને ગોલ્ડ મેડલ એનાયત થયો હતો. આ રીતે નેશનલ કક્ષાએ ગોલ્ડ મેડલ મેળવી શાળાનું ગૌરવ વધારતા વિદ્યાર્થીનીઓ અને માર્ગદર્શક શિક્ષકો, વાલીઓનું સ્વાગત કર્યુંહતું. આ પ્રસંગે જિલ્લા શિક્ષણ અધિકારી શ્રી ગોહિલ, આચાર્ય શ્રી રોહિતભાઈ મહેતા, ઈલાબેન ત્રિવેદીએ સન્માનિત કરેલ. આ કાર્યક્રમમાં જિલ્લા શિક્ષણ અધિકારી શ્રી ગોહિલ, આચાર્ય રોહિતભાઈ મહેતા, ઈલાબેન ત્રિવેદી, ભાવેશભાઈ બાબુભાઈ વગેરેને બિરદાવ્યાં હતાં. ક્યેરીનાં શ્રી નિખીલભાઈ વસાણી તેમજ આશિષભાઈ જોષી પણ ઉપસ્થિત રહ્યાં હતાં. તેમજ ટ્રસ્ટીશ્રી રમેશભાઈ વિઠલાણી, હિરે નભાઈ વિઠલાણી, ઉર્વિબેન સાકરીયાએ શુભેચ્છા પાઠવી હતી. કાર્યક્રમનું સંચાલન ડો.જરમીનાબેન ખંધેડીયાએ કર્યુ હતું.

છેલ્લા પાનાનું

૧૫ લાખ પડાવ્યાં

રહેતા ભુદેવ પાસેથી બે શખ્શોએ રૂા.૧૫ લાખ જેવી રકમ પડાવી અને ૨૦ લાખ જેવું લેણું કરી દેતા આ ભુદેવે બંને સામે સીટી પોલીસમાં ગુનો દાખલ કરાવતા સીટી પીઆઈશ્રી ડી.કે.વાઘેલાએ બંને આરોપીઓની ધરપકડ કરી તપાસ શરૂ કરી છે. આ બનાવની વિગત એવા પ્રકારની છે કે, અમરેલીમાં ચિતલ રોડ શિવ પાર્કમાં રહેતા પ્રશાંતભાઈ અરવિંદભાઈ બામટારાજગોર બ્રાહ્મણ પાસેથી અમરેલી ગુરૂકૃપા સોસાયટીમાં રહેતા કરણ શેખવા તથા પાઢક સ્કુલ સામે રહેતા નિલેશ ઉર્ફે લાલો ખુમાણે કોરવડીલાં નું કુશ્શાનનાં ખહાને પ્રશાંતભાઈ પાસેથી બળજબરીથી જુદી જુદી રીતે તથા વ્યાજે કુલ રોકડ રૂા.૯,૯૨,૦૦૦ તથા એપલ કંપનીનો મોબાઈલ રૂા.૪૬,૦૦૦, પલ્સર બાઈક રૂા.૧,૪૬,૦૦૦ મળી કુલ રૂા.૧૧,૬૪,૦૦૦ તથા નિલેશ ઉર્ફે લાલો ખુમાણે જુદી જુદી રીતે પ્રશાંતભાઈ ધમકીઓ આપી બળજબરીથી ૨,૬૫,૦૦૦ કલાવીલઈ તથા કરણ શેખવાએ અવાર નવાર ધમકીઓ આપી પ્રશાંતભાઈને ડાબા પડખામાં છરી વડે ઉજરડો કરી હેરાન પરેશાન કરી બંનેએ કુલ રૂા.૧૪,૨૯,૦૦૦ બળજબરીથી કલાવી આશરે ૨૦ લાખનું લેણું કરી આરોપીઓ પાસે વ્યાજે પૈસા આપવાનું લાયસન્સ ન હોવા છતા ગેરકાયદેસર રીતે નાણાનું વ્યાજ લઈ એક બીજાને મદદગારી કરી અધિક જિલ્લા મેજીસ્ટ્રેટનાં જાહેરનામાનો ભંગ કરી ગુનો કર્યાની અમરેલી સીટી પોલીસ મથકમાં ફરિયાદ નોંધાવી છે.

રાજુલામાં કળશ પુજન કાર્યક્રમ યોજાયો

રાજુલા,રાજુલા ખાતે સેન્ટ થોમસ સ્કુલ ખાતે અયોધ્યા થી આવેલો કળશ પુજન કાર્યક્રમ શાળાના આચાર્યશ્રી સેન્ટ થોમસના હસ્તે શ્રીકળ કરસ રથ રાખવામાં આવ્યો હતો. આ કળશનું પુજન યુવરાજભાઈ ચાંદુ તથા શાળાની બહેનો પ્રિન્સિપાલ તથા સ્ટાફ તથા શ્રીરામ તથા માજી નગરપાલિકાના પ્રમુખ ચિરાગભાઈ જોશી સહિત વિદ્યાર્થીઓએ કર્યું હતું આમચાલાના ૮૦૦ વિદ્યાર્થીઓએદરખ વેર સલમાન કરવામાં આવ્યું હતું

દામનગરમાં વિદ્યાર્થીઓનો સેમીનાર યોજાયો

દામનગર,દામનગર નગરપાલિકાસંચાલિત શેઠ શ્રી એમ. સી. મહેતા હાઈ સ્કુલ માં ૧ જાન્યુઆરી ૨૦૨૪ ના માંગલ્યમય દિને ધોરણ ૧૦ અને ધોરણ ૧૨ માં અભ્યાસ કરતા વિદ્યાર્થીઓ માટે તમારી જાત ને ઉજાગર કરો.નામ ના કાર્યક્રમ નું આયોજન કરવામાં આવેલ હતું.આ સેમિનાર માં શાળા ના વરિષ્ઠ શિક્ષક આર. એમ. વિવેદી અને મનોજભાઈ રાજ્યગુરુ,નિખિલ ગૌસ્વામી,પાર્થેશભાઈ ત્રિવેદીએજહેમત ઉઠાવેલ.

નાના ગોખરવાળા, ચાંદગઢ, લાપાળીયા, શંભુપરામાં સંકલ્પ યાત્રા

અમરેલી,ભારત વિકસિત સંકલ્પ યાત્રા નું આયોજન કરવામાં આવેલ છે.જે આજ નાના ગોખરવાળા, ચાંદગઢ, લાપાળીયા અને શંભુપરા ખાતે પોહચી હતી. ત્યારે આઝાદી ૧૦૦ વર્ષ ની ભારત ના સંકલ્પ સાથે નીકળેલ ભારત વિકસિત સંકલ્પ યાત્રા માં ગુજરાત પ્રદેશ ભારતીય જનતા યુવા મોરચા ના ઉપાધ્યક્ષ શ્રી મનીષ સંઘાણી ઉપસ્થિત રહ્યા હતા. ગુજરાતવિધાસભાના મુખ્ય નાયબદંડક શ્રી કૌશિકભાઈ વેકરીયા, સાંસદ શ્રી નારણભાઈ કાછડીયા, તાલુકા પંચાયતના પ્રમુખ શ્રી કિશોરભાઈ કાનપરીયા, તાલુકા પંચાયત ના સાદસ્યો અને લાલાવદર અને મોટા ગોખરવાળા ના ગ્રામજનો ઉપસ્થિત રહ્યા હતા.

વાંગધ્રામાં ભણતી દિકરીને હાર્મોનિયમ ભેટ આપતા શ્રી હિરાભાઇ

રાજુલા,ખાંભા તાલુકાના વાગધ્રા ગામની નિકિતા નરસિંહભાઈ સરવૈયા નામની નાની દીકરીને ગાયક અને સંગીત ક્ષેત્રે ખૂબ રુચી હોય થોડા દિવસો પહેલા તેમને ધારાસભ્ય શ્રીહીરાભાઈ સોલંકીને વાત કરી કે તેને એક હાર્મોનિયમ ની જરૂર છે ત્યારે હીરા પાસે તાત્કાલિક આ દીકરી માટે હાર્મોનિયમ મંગાવી આજે તેમને ભેટ આપ્યું હતું અને તેમને ભવિષ્યમાં પણ જે જરૂરિયાત હોય તે પૂરી કરવા ધારાસભ્ય ખાતરી આપી હતીઆ બાબતે ધારાસભ્ય હીરાભાઈ સોલંકી એ જણાવ્યું હતું કે થોડા દિવસો પૂર્વે મારા ખાંભા તાલુકાના પ્રવાસ દરમિયાન વાંગધ્રા ગામની નિકિતા નરશીભાઈ સરવૈયા નામની દીકરી જેમને સંગીત માં ખૂબ રુચિ છે તેમણે મારી પાસે આવીને કહ્યું કે મારે હાર્મોનિયમ ની જરૂરિયાત છે આ સાંભળતા જ તાત્કાલિક તેમના માટે આજે હાર્મોનિયમ ની વ્યવસ્થા કરાવી અને આ દીકરી સંગીત ક્ષેત્રે ઉત્તરોત્તર પ્રગતિ કરતી રહે તેવા આશીર્વાદ પાઠવ્યા હતાં. શ્રી હિરાભાઈની આ કામગીરી ની સોને નોંધ લઈ તેમને બિરદાવ્યા હતાં.

અમરેલીના વોર્ડ નં. ૭ તથા ૯ માં આરસીસી રોડ બનતા ખુશી વ્યાપી

અમરેલી, (અરવિંદ નિર્મળ) અમરેલી નગરપાલિકા વિસ્તારના હરીલાલ પા. વોર્ડ મીરસાહેબની ગલીમાં યાતનાનો અંત છેલ્લા ૫૦ વર્ષથી અહીંસીસીરોડનું કામ થયેલ નહી. છેલ્લે ભુગર્ભ ગટરના કારણે રસ્તો ચાલવાલાયક પણ રહયો ન હતો. વિરોધપક્ષના નેતા સમીરભાઈ કુરેશીએ ધારાસભ્ય અને મુખ્યમંત્રી સુધી રજૂઆતો કરીને રોડનું કામ કરાવ્યું હતું. જેથી આ વિસ્તારના લોકોએ સમીરભાઈ કુરેશી તથા સામાજીક આગેવાન બોગીભાઈ રહીશનો આભાર વ્યકત કર્યો હતો.

રાજકોટમાં ધારાસભ્યના કાર્યાલયની મુલાકાતે શ્રીરત્નાકરજી

રાજકોટ,વિધાનસભા ૬૮ ધારાસભ્ય ઉદય કાનગડના જનસેવા કાર્યાલયની શુભેચ્છા મુલાકાતે પ્રદેશ ભાજપ સંગઠનના મહામંત્રી રત્નાકરજીએ મુલાકાત લીધીહતી. આપ્રસંગે શહેર ભાજપ પ્રમુખ મુકેશ દોશી, જીલ્લા ભાજપ પ્રમુખ અલ્પેશભાઈ ઢોલરીયા, ધારાસભ્ય, રમેશભાઈ ટીલાળા, મેયર નયનાબેન પેઢડીયા, શહેર ભાજપ મહામંત્રી અશ્વિન મોવલીયા સહિત કાર્યકર્તાઓએ પુષ્પગુચ્છ આપી સ્વાગત કર્યુંહતું.

રાજુલામાં ઓબીસી સેલની તાલુકા મીટીંગ ૧૦મીએ મળશે

રાજુલા,ઓ.બી.સી સેલ રાજુલા તાલુકાની એક મિટિંગનું આયોજન રાજુલા તાલુકાના મજદરખાતે તારીખ ૧૦.૧.૨૦૨૩ નારોજ રાખવામાં આવેલ છે ત્યારે આમિટિંગમાં ઓ બી.સી સેલના તમામ કાર્યકર્તાઓને હાજર રહેવાનું જણાવવામાં આવેલ છે આમિટિંગમાં ઘનશ્યામભાઈ લાખણોચાપૂર્વ નગરપાલિકા પ્રમુખ રાજુલા જે ડી કાછડ સદસ્ય જિલ્લા પંચાયત ધર્મેશભાઈ બારીયા નગરપાલિકા પૂર્વ પ્રમુખ જાફરાબાદ ગાંગાભાઈ હડિયા તાલુકા પંચાયત પ્રમુખ કોંગ્રેસ તેમજ જિલ્લા પ્રમુખ ઓબીસી ડિપાર્ટમેન્ટ રમેશભાઈ ગોહિલ સહિતના વિવિધ આગેવાન વ્યક્તિઓહાજર રહેશે તેવું અરડું મેહુર ભાઈ ની યાદીમાં જણાવેલ છે

અમરેલીમાં ગણિતના નિઃશુલ્ક વર્ગો શરૂ

અમરેલી,અમરેલી કોલેજના પુર્વ પ્રિન્સીપાલ એસ.એલ.પટેલના માર્ગદર્શન નીચે અમરેલીમાં ગણિતના નિવૃત શિક્ષકોનું એક મંડળ રચાયું છે. જો કે આ મંડળમાં ગણિતમાં રસ ધરાવતા અન્ય વ્યવસાયમાં કામ કરતા લોકો પણ ગણિતની સેવા કરવાની ભાવનાથી જોડાયેલા છે. આ મંડળ દ્વારા ધો. ૫ થી ૧૦ના વિદ્યાર્થીઓ માટે ગણિતના પાયાના ખ્યાલોમજબુત કરવા તાલીમવર્ગ ચલાવી રહ્યા છે. આ તાલીમ વર્ગ દર રવિવારે મ્યુનિસીપલ ગર્લ્સહાઈસ્કુલમાં લેવાઈ રહ્યા છે. જેમાં ૦૫ વિદ્યાર્થી - વિદ્યાર્થીનીઓ સતત ૨ કલાક સુધી ગણિત ભણ્યા હતા અને દાખલા સિધ્ધાંતો સમજાયા હતાં. આ વર્ગમાં શ્રી માલનિયા, શ્રી પાઠક, શ્રી દવે ઉપરાંત કનુભાઈ કસવાલા અને શિક્ષકોએ માર્ગદર્શન આપ્યું હતં. ગણિત વિજ્ઞાનમા જવું હોય અને ન જવું હોય તો પણ ગણિતનો પાયો મજબુત હોવો જરૂરી છે. તેથી આ વર્ગનો લાભ લેવા અને વર્ગમાં જોડાવા માંગતા હોય તેમણે પોતાનું નામ શ્રી માલનિયા ૯૪૨૭૭૯૬૮૩૪ તથા શ્રી પાઠક ૯૪૨૭૫ ૦૫૧૦૭ને વોટસેઅપ કરવું તેમ જણાવાયું છે.

ડિજિટલ ઇન્ડિયામાં ૭/૧૨ માટે ખેડૂતો હેરાન : શ્રી ભંડેરી

તાલુકા કોંગ્રેસ પ્રમુખશ્રી મનિષ ભંડેરીનો આકોશ

અમરેલી,અમરેલી તાલુકા કોંગ્રેસ પ્રમુખ શ્રી મનિષ ભંડેરીએ જણાવ્યું છે કે ભાજપના રાજમાં ડિજિટલ ઈન્ડિયાના બણગાફૂંકવામાં આવેછેપરંતુવાસ્તવિકતા કંઈક જુદીછે,છેલ્લા ૧૦ દિવસથી ખેડૂતો ૭/૧૨ તથા ૮-અ ઓનલાઈન કઢાવવા માટે ધક્કા ખાઈ રહ્યા છે પરંતુ સર્વર ઠપ્પ હોવાથી ૭/૧૨ અને ૮-અ નીકળતા નથી, જેને લીધે ખેડૂતો મુશ્કેલીમાં મુકાઈ ગયા છે,ખેડૂતોને ખેતીવાડીમાં નવુંવીજ કનેક્શન તથા સરકારી યોજનાઓનો લાભ લેવા માટે ફરજિયાત ૭/૧૨ તથા ૮-અ ની જરૂરિયાત રહે છે, જો સમયસર ૭/૧૨ અને ૮-અ ખેડૂતોને ઓનલાઈન ન મળે તો ખેડૂતો સરકારીયોજનાઓનો લાભ લઈ શકતા નથી. ભાજપ સરકાર એકબાજુ ડિજિટલ ઈન્ડિયાના બણગા ફૂકે છે અને બીજી બાજુ ખેડૂતો ૭/૧૨ અને ૮-અ માટે છેલ્લા ૧૦ દિવસથી ધક્કા ખાઈ રહ્યા હોવાનું જણાવી શ્રી મનીષ ભંડેરીએ ભાજપ સરકાર સામે આક્રોશ વ્યકત કર્યો છે.

બગસરામાં એલઆઇસી એજન્ટ શ્રી જીવાણી દ્વારા સ્નેહ મિલન

બગસરા, (રૂપેશ રૂપારેલિયા)
બગસરા એલ.આઈ.સી. એજન્ટ અને બગસરા રઘુવંશી સમાજ નું ગૌરવ એવા કિરીટભાઈ જીવાણી દ્વારા બગસરા લોહાણા મહાજન વાડી ખાતે તા. ૦૨/૦૧/૨૪ના રોજ સ્નેહ મિલન કાર્યક્રમ યોજવામાં આવેલ જેમાં બગસરા એલ.આઈ.સી.એજન્ટ તરીકે સતત ત્રીજીવાર એમ.ડી.આર.ટી. બનતા સ્નેહ મિલનનુ આયોજન કરવામાં આવ્યું હતું જેમાં અમરેલીના એલ.આઈ.સી. અધિકારી દેવદતભાઈ જાની ની અધ્યક્ષતામાંઆ કાર્યક્રમ યોજાયો હતો જેમાં બગસરા નાયબ મામલતદાર વિરાણી, વઘાસીયા, સુડાવડ ખોડીયાર મંદિરના કોઠારી કરસનભગત બગસરારામદેવપીર મંદિર મહંતઘુસાભગત બગસરા આપાગીગા ગાદી મંદિરના કોઠારી હરીબાપુ બગસરા સામાજિક ક્ષેત્રના આગેવાનો બગસરા લોહાણા મહાજનના અરવિંદભાઈ વડેરા, ચંદુભાઈ સૂચક, કિરીટભાઈ કેસરિયા, વિજયભાઈ ખીરૈયા, ઘનશ્યામભાઈ સાદરાણી, ભાવેશભાઈ મસરાણી, જયકભાઈ કારિયા, દિનેશભાઈ જીવાણી, રાજુભાઈ જીવાણી, અતુલભાઈ સેજપાલ સહકાર ક્ષેત્રના ભાવનાબેન સતાસિયા, નરેન્દ્રભાઈ મણીયાર બ્રહ્મસમાજ અગ્રણી મહેશભાઈ વ્યાસ, હાર્દિકભાઈ બામટા, દર્શનભાઈ ઠાકર, મયુરભાઈ પંત્યા, મુસ્લિમ અગ્રણી અલતાફ આરબ ભાજપ અગ્રણી હરસુખભાઈ, પુનાભાઈ બગસરા મેઘાણી હાઈસ્કુલ પ્રિન્સિપાલ જેઠવા સાહેબ બગસરા બાળ કેળવણી મંદીરના એમ.ડી.દેવર્ષદભાઈ સાવલિયા બગસરા ઓફિસ્જન ગ્રુપના મહેશભાઈ માંડલિયા, કાનભાઈ પરમાર જૂના વાઘણીયા સરપંચ દલસુખભાઈ સહિતના મહાનુભાવોએ હાજરી આપેલ તેમજ કાર્યક્રમનું સંચાલન રમેશભાઈ હીરપરાએ કરેલ હતું.

ખાંભા કુમારશાળામાં ડ્રગ જાગૃતિ કાર્યક્રમ યોજાયો

ખાંભા,
ખાંભા કુમારશાળા ખાતે ડ્રગ એન્ડ ડ્રગ વિભાગ અમરેલી દ્વારા જાગૃતતા કાર્યક્રમ યોજાયો. શાળા ના વિદ્યાર્થીઓને કેવા પ્રકાર ના ખોરાક ખાવો જોઈએ એ અંગે માહિતી આપવામાં આવી હતી.

અમરેલી નિલકંઠ જ્વેલર્સ દ્વારા સુવર્ણ ઉત્સવ અંતર્ગત ભવ્ય લક્કી ડ્રો યોજાયો

નાયબ મુખ્ય દંડક શ્રી વેકરીયા, મહંતશ્રી ભક્તિરામબાપુ, સહિતની ઉપસ્થિતી

અમરેલી,જ્વેલરી વ્યવસાયમાં વર્તમાન સમયમાં આધુનિકતા અને વિશ્વાસનો, પર્યાય એટલે નિલકંઠ જ્વેલર્સ અમરેલી આજે લોકહૃદયમાં આગવુસ્થાન ધરાવેછે. વિવિધતા સાથે અવનવી ગ્રાહકલક્ષીવિવિધ યોજનાઓ તેમજ સ્કીમ દ્વારા પોતાના માનવંતા ગ્રાહકોને સમૃદ્ધ બનાવવા સમયાંતરે વિવિધ આયોજનો થતા હોય છે. જેમાં ૧૯ સપ્ટેમ્બર ૨૦૨૩ થી ૧૫ ડીસેમ્બર ૨૦૨૩ સુધી ખરીદિ કરો અને ઈનામજીતો જે સ્કીમનું આયોજન કરવામાં આવેલ જેના ભાગરૂપે તા.૩૧ ડીસેમ્બર ૨૦૨૩ રવિવારના કડવા પટેલ સમાજ વાડીહનુમાન પરા રોડ અમરેલી ખાતે સુવર્ણ ઉત્સવ કાર્યક્રમમાં લક્કી ડ્રોનું આયોજન કરવામાંઆવ્યુંહતું. જેમાંમારૂતી કારથી લઈ નાના મોટા વિવિધ ઈનામોનો લક્કી ડ્રો કરવામાંઆવેલ. આકાર્યક્રમમાંનાયબમુખ્ય દંડક અનેધારાસભ્ય ક્રૌશીકભાઈ વેકરીયા, પ્રદેશ ઉપાધ્યક્ષ યુવા મોરચાના મનિષભાઈ સંઘાણી, ભોજલધામ ક્તેપુરના મહંત ભક્તિરામબાપુ, વિવિધસામાજીકશૈક્ષણીક સંસ્થાઓના હોદેદારો, ડોક્ટરશ્રીઓ, વેપારીમીત્રો, વગેરે આગેવાનો તેમજ નીલકંઠજ્વેલર્સપરીવારના માનવંતા ગ્રાહકો બહોળી સંખ્યામાં ઉપસ્થિત રહ્યા હતા. પુ.ભક્તિરામબાપુના વરદહસ્તેઈનામી ડ્રો કરવામાં આવ્યો હતો.નાના મોટા ઈનામો પ્રાપ્ત કરી ગ્રાહકક્ષેત્રે પોતાના આનંદમાંવધારો વ્યક્ત કર્યો હતો.નિલકંઠ જ્વેલર્સના ઓનર કેતનભાઈ સોનીએ જણાવ્યું હતુ કે નવીત્તમ ઉત્પાદનોસાથે ગ્રાહકલક્ષીવિવિધસ્કીમોના માધ્યમે લોકોના જીવનને સમૃદ્ધ બનાવવા હંમેશા તત્પર છે.

ઉનાના કરાટે વીરોનું ઈન્ટરનેશનલ કરાટે કપમાં ઉત્કૃષ્ટ પ્રદર્શન

ઉના,તાજેતરમાં અમદાવાદના ટ્રાન્સરટેડિયા સ્ટેડિયમખાનેવર્લ્ડકરાટેફેડરેશન, કરાટેઈન્ડિયા ઓર્ગેનાઈજેશન હેઠળ ઈન્સ્ટિટ્યૂટ ફ શોતોકાન કરાટે યુનાઈટેડ ઈન્ડિયા દ્વારા ૧૮મો ઈન્ટરનેશનલ કરાટે કપ યોજાયો હતો. આ ટુર્નામેન્ટ માંઉનાનીપ્રેક્નોલાઈટ માર્શલઆર્ટસ એકેડમીના કોચ રવિ કછોટ એ (-૬૦ કે.જી.સિનિયર મેન કેટેગરી) ફાઈટ માં ગોલ્ડ મેડલ મેળવ્યો.તથા જયવીર વાઘેલાએ (૬ વર્ષ વયજૂથમાં) ફાઈટ માંસિલ્વર મેડલ મેળવ્યોહતો.

કચ્છ-ભુજ પંથકનાં વિવિધ વર્તમાન

કચ્છ બ્યુરો ચીફ જયશ્રી મહેતા

જિલ્લા ટાસ્કફોર્સ સમિતિ દ્વારા

મુન્દ્રામાં બાળ મજૂરી કરતા ત્રણ બાળકોને મુક્ત કરાવાયા

ભુજ,જિલ્લામેજિસ્ટ્રેટ અનેકલેક્ટરશ્રીઅમિત અરોરા અને સબ ડિવીઝનલ મેજિસ્ટ્રેટ અને પ્રાંત અધિકારીશ્રી ચેતન મિસણ ના માર્ગદર્શન હેઠળ મુંદરા ખાતે ટાસ્ક ફોર્સ સમિતિ દ્વારા રેડ પાડવામાંઆવીહતી. જેમાંબારોઈ રોડ, મુંદરા ખાતે બાળ મજૂરી રોકવા ખાસ ઝુંબેશ યોજવામાં આવી હતી. સરકારી શ્રમ અધિકારીશ્રી એચ.એમ.પટેલ અને જિલ્લા બાળસુરક્ષા અધિકારીશ્રી વિપુલ રોઝિયા અને મુંદરા પોલીસ સ્ટેશનના કોન્સ્ટેબલ શિવરાજભાઈ ગીલવાદ્રારા અલગ અલગ ત્રણ સ્થળો પર રેડ પાડવામાંઆવીહતી. જેમાં (૧) પટેલ ગાર્ડિયા સેન્ટરના પ્રવિણભાઈ હંસરાજ અમૃતિયા (૨) જય સાઈકલ સ્ટોરના અનિલ જેન્તીલાલ પીપરાણી (૩) કે.જી.એન ઓટો સર્વિસના મોહમ્મદ મહતાબ સાકીર દ્વારા બાળકોને કામ રાખવામાં આવ્યા હોવાનું જણાતા તેમની વિરુધ્ધ બાળ અને તરૂણ શ્રમયોગી પ્રતિબંધ અનેનિયમન-૧૯૮૬ની કલમ ૩(૧) મુજબ ગુનો દાખલ કરી કાયદેસરની કાર્યવાહી હાથધરાઈ હતી. જેમાં મુક્ત કરાવવામાં આવેલા ત્રણેય બાળકોને સરકારી

ભારતમાં સૌથી સારો મેડીકલેઇમ
મેડીકલેઇમ લેતી વખતે જો તમોને
(૧) ડાયાબીટીસ (૨) હાયપર ટેન્શન (B.P.)
(૩) અસ્થમા (૪) કોલેસ્ટ્રોલ
જેવી ઉપરની ચાર બીમારી હોય તો તમો અમારો સંપર્ક કરો કારણ કે આ ચારેય બીમારીઓમાં પણ અમારા મેડીકલેઇમમાં રૂક્ત - ૩૦ દિવસ પછી સારવારનો ખર્ચ મળશે.
કેશલેસની સગવડ
સંપર્ક : પાર્થ ઇન્વેસ્ટમેન્ટ
જય કોમ્પલેક્ષ, ગાંધીબાગ પાસે, અમરેલી.
અશ્વિનભાઇ પંડયા મો.૯૪૨૬૯ ૬૩૬૧૧
પાર્થ પંડયા મો.૮૪૬૦૫ ૫૦૬૬૦

આ છે તેની વિશેષતાઓ
YAMAHA FASCINO-125

■ LED હેડલાઇટ
■ ટેલલાઇટ
■ ડિજીટલ મીટર
■ બ્લુટુથ કનેક્ટીવીટી
■ અત્યાધુનિક હાઇબ્રીડ ટેક્નોલોજી
● ૩૦% મોર પાવર ● ૧૬% વધુ માઇલેજ
● સ્ટાર્ટ : સ્ટોપ સીસ્ટમ ● સ્માર્ટ મોટર જનરેટર
● માત્ર ૯૯ કિલો વજન સહીત અનેક ખુબીઓ
યામાહા શોરૂમ
(જીજ્ઞેશ એજન્સી, લાઠી બાયપાસ ચોકડી પાસે, અમરેલી
સંપર્ક : મો.૭૦૪૮૬ ૮૨૦૦૪ મો.૭૦૪૮૦ ૮૨૦૦૪

સત્યમેવજયતે
AVADH TIMES DAILY
અવધ ટાઇમ્સ
સૌરાષ્ટ્ર
પાના નં ૬
તા.૬-૧-૨૦૨૪ શનિવાર

સોલાર રૂફટોફ
વિવિધ સોલાર ઉપકરણોનાં ઉત્પાદકો પાસેથી
૪૦% સબસીડી
આજે જ સંપર્ક કરો
બ્રહ્મદીપ સોલાર
બ્રહ્મદીપ એન્ટરપ્રાઇઝ
એસ.ટી. ડેપો પાછળ, અમરેલી
મો. ૯૪૨૭૨ ૩૦૪૭૦

॥ શ્રી વલ્લભ ॥
૨૦૨૪ની આકર્ષક નવી ડીઝાઈનમાં
બોક્ષ ▪ સેમી બોક્ષ માં લગ્ન
કંકોત્રી
માટે એકવાર અવશ્ય મુલાકાત લેશો.
શ્રીનાથજી કાર્ડ & પેપર્સ
નાગનાથ મહાદેવ બસ સ્ટેન્ડ પાસે, ખેડાવાળ બ્રાહ્મણ બોર્ડિંગની બાજુમાં, આદિત્ય એપાર્ટમેન્ટ, અમરેલી. મો. ૯૪૨૬૪ ૨૨૪૩

સાવરકુંડલા કબીર ટેકરી આશ્રમે નારાયણદાસ સાહેબના જન્મદિને સુધિરભાઈ મહેતાના પુસ્તકનું વિમોચન કરાયું

શ્રી સુધિરભાઇ દ્વારા ખોરડુ પુસ્તક પ્રસિધ્ધ થતા વિધીવત લોકાર્પણ કરાયું

અમરેલી,
સાવરકુંડલાના કબીર ટેકરી આશ્રમમાંતા ૧-૧-૨૪ ના તુતન વર્ષે મહંત પુ. નારાયણદાસ સાહેબનો જન્મદિવસ અને સાવરકુંડલાના પ્રસિધ્ધ લેખક સુધિરભાઈ મહેતાના વાર્તાસંગ્રહ ખોરડું પ્રકાશન ગુર્જર પ્રકાશન અમદાવાદનોવિમોચનકાર્યક્રમતથાસાહિત્ય સર્જકોનું સન્માન થયું હતું. સાહિત્યકારો રવજીભાઈ કાચા, ઉદયભાઈ દેસાઈ મંગળુભાઈ ખુમાણ, રમેશભાઈ રાવળ, નિધિબેન મહેતા ,ડો. ગીતાબેન ગોઢા નિવૃત નિયામક આકાશવાણી રાજકોટ, નાનાલાલભાઈ ત્રિવેદી, ડો. કાલિન્દીબેન પરીખ ,વાસુદેવભાઈ સોઢા, મનિષભાઈ વિઝુંડા , , બીપીનભાઈ, કાજલબેન પાનસુરીયા, ગોરધનભાઈ ભેંસાણીયા, પરેશભાઈ મહેતા ,કીરોજભાઈ આસનાણી, સંગીતાબેન મહાવીરસિંહ ગોહિલ સહિત અનેકસર્જકોનુંસન્માનતથાવકતવ્યઅપાયા હતા. કલાકાર વાસુદેવભાઈ સોઢા સુધિર મહેતા, ઉમેશભાઈ ચાવડા, નિધિબેન મહેતા, ચેતનાબેન બાજક, કાજલબેન પાનુસરીયા તથા સંગીતાબેન દ્વારા રજુ થયા હતા. તેમજ મહાવીરસિંહ ગોહિલ, (બાલનંદીબાપુ તથા પુસ્તક ખોરડું લેખક સુધિરભાઈ મહેતાની કલમ લખાયેલ તેનું વિમોચન નારયણદાસ સાહેબના કરકમળોથી થયું હતું.પુસ્તકલેખક પરીચય ગોરધનભાઈ ભેંસાણીયા અને વાસુદેવભાઈ સોઢાએ આપ્યો હતો. ઉદઘોષણા ઉદયભાઈ દેસાઈએ કરી હતી.

ખાંભા નજીક દાઢીયાળીમાં દબાણ દુર કરવા અને ભ્રષ્ટાચાર સામે કાર્યવાહી કરવા માંગણી

માલધારી સમાજના પ્રમુખ સંગ્રામભાઈ ગમારા દ્વારા રજુઆત

અમરેલી,ખાંભા તાલુકાના દાઢીયાળી ગામે છેલ્લા ઘણા સમયથી માલધારી સમાજના પ્રમુખ સંગ્રામભાઈ સુરાભાઈ ગમારા ભ્રષ્ટાચાર, ગૌચરની જમીન અને સરકારી જમીન માટે લડત ચલાવતા હોય.તો કોઈ વિષયમાં કોઈ કાર્યવાહી થતી નથી.મામલતદાર, ટીડીઓ, અને તલાટી મંત્રી ટકાવારીથી ખુલ્લો ભ્રષ્ટાચાર કરે છે. જેના અવાર નવાર આધાર -પુરાવા સાથે રજુઆત કરેલ છે. છતા આજની તારીખ સુધી કોઈ કાર્યવાહી થયેલ નથી.ખાંભા તાલુકામા અમીત જેઠવા હત્યા કેસ પછી આજની તારીખ સુધી કોઈપણ જાતની કાર્યવાહી થતી નથી. સાંસદ નારણભાઈ કાછડીયા તેમજ ધારાસભ્ય જે.વી. કાકડીયાને પણ અવાર નવાર આધારપુરાવા સાથે રજુઆત કરેલ છે. તેમ છતા આજની તારીખ સુધી કોઈ કાર્યવાહી કરેલ નથી.કલેકટર તથા ડીડીઓની કચેરીઓમાં જઈએ તો જમીન શાખામાં મોકલે છે અને ફોન ઉપાડતા નથી કે જવાબ દેતા નથી.મારા ગામની સરકારી જમીન ૩૦૦ વીઘા જમીન જંગલખાતાએ વાળી અને તેમાં કરોડોનો ભ્રષ્ટાચાર કરેલ છે. તેના પુરાવા પણ આપેલ હોવા છતા કોઈ કાર્યવાહી થતી નથી. જેથી યોગ્ય કરવા અમરેલી કલેકટરને સંગ્રામભાઈ સુમરાએ રજુઆત કરી છે.

અહેમદપુર માંડવીમાં શ્રી ખેતલિયા દાદાનો સાતમો પાટોત્સવ ઉજવાયો

લહેરી, મહેતા, વ્યાસ પરિવાર દ્વારા પાટોત્સવમાં ભાવિકો ઉમટયા

રાજુલા,અહેમદપુર માંડવીમાં નાગીનાવાવ અંબાજી માતાજીના મંદિર પાસે દિવજતા રોડ ઉપર આવેલ લહેરી-મહેતા-વ્યાસ પરિવારના શ્રીખેતલિયા દાદાનોપાટોત્સવતા. ૩૧-૧૨-૨૦૨૩ ને રવિવારે ધામધૂમપૂર્વક ઉજવવામાં આવ્યો. આસાતમાપાટોત્સવનામુખ્યયજમાન મહુવા વાળા હાલ અમેરિકા શ્રી હરેશભાઈ અમૃતલાલ લહેરી તથા શ્રીમતી દક્ષાબેન હરેશભાઈ લહેરીહતા. ગુજરાતરાજ્યના પુર્વ ચીફસેક્રેટરીશ્રીપ્રવિણભાઈ લહેરી. આપ્રસંગે અમેરિકા, મુંબઈ, મહુવા, રાજુલા, અમરેલી, ભાવનગર, અમદાવાદ, ઉમરગામ, જાફરાબાદ, કોડીનાર, સહિતની જગ્યાએથી શ્રીખેતલીયા દાદાસેવક પરિવારના સભ્યોએ હાજરી આપેલી. પાટોત્સવ પ્રસંગે હવનનું આયોજન કરવામાં આવેલ શ્રી રજનીભાઈ વ્યાસ તથા ચિરાગભાઈ વ્યાસ દ્વારા હવન કરવામાં આવેલ હવનની પૂર્ણાહુતિ પછી અન્નકૂટ ધરવામાં આવેલ. પાટોત્સવ પ્રસંગે આવેલ મહેમાનોમાટે સવારે નાસ્તાનીભોજન પ્રસાદનીસુંદર વ્યવસ્થા કરવામાંઆવેલહતી. શ્રી ખેતલીયા દાદા પરિવાર તરફથી યજમાન પરિવારનું શાલ ઓઢાડી સન્માન કરવામાં આવેલ તેમજ યજમાન પરિવાર દ્વારા શ્રી રજનીભાઈ વ્યાસઅનેપાટોત્સવનીકામગીરી કરનારનું સન્માન કરવામાંઆવેલ. યજમાન પરિવાર તરફથી હાજરી આપનાર દરેક શ્રી ખેતલીયાદાદાપૂજકપરિવારનેસ્મૃતિ ભેટ અને અન્નકૂટનોપ્રસાદ આપવામાં આવેલ. હાજરી આપવા બદલ અને પાટોત્સવ સૌનો યજમાન પરિવારે આભાર માનેલ પાટોત્સવ ને સફળ બનાવવા માટે દિલીપભાઈ લહેરી, બિપીનભાઈ લહેરી, યોગેશભાઈ લહેરી, બાબુભાઈ બારૈયા વગેરે એ જહેમત ઉઠાવેલી તેમવિપુલભાઈ લહેરી નીયાદી જણાવે છે.

મુઠી ઊંચેરા માનવી જગ છોડી જાય, તેદી કાગા એની કાણ ઘેરઘેર મંડાય

બાબરાના પીટ આગેવાન ગોવાદાદા મારૂનું નિધન

સમગ્ર બાબરા પંથકના અટારેય આલમમાં ઘેરો શોક : શ્રધ્ધા સુમન અર્પણ

બાબરા, (દિપક કનેચા)
બાબરા તાલુકા દલિત સમાજ ના મુઠી ઊંચેરા માનવી અને જુની પેઢી ના રાજકીય આગેવાન ગોવાભાઈ કાળાભાઈ મારૂ નું તા. ૩/૧/૨૦૨૪ ના દદુઃખદ નિધન થતાં તાલુકા સહિત સૌરાષ્ટ્ર ગુજરાત માં દલિત સમાજ ના મોભી ગુમાવ્યા થી ઘેરા શોક ની લાગણી વ્યાપી છે સ્વ. ગોવાભાઈ કાળાભાઈ મારૂ પોતાના યુવાવસ્થા થી સામાજિક અને રાજકીય ક્ષેત્રે સક્રીય બની અઢારે આલમ ના બિન સ્વાર્થી સેવા ના સાથી તરીકે ઉભરી અને રાજકીય સામાજિક ક્ષેત્રે પોતાનું દાયિત્વ જાળવી અને વિવિધ દિન દુઃખિયા ના કામો માટે અવ્વલ કામગીરી નિભાવી હતી દલિત સમાજ સહિત વિવિધ સમાજ ના હકક હિત માટે સદકારી ક્ષેત્રે નોંધ પાત્ર કામગીરી બજાવી અને શોષિત પીડિત વર્ગો ના પરિવાર માટે રાજ્ય અને કેન્દ્ર સરકાર ની વિવિધ યોજના આધારિત લાભો નું વિસ્તૃત માળખું જન જન ના ઉદ્ધાર માટે નોંધ પાત્ર કામગીરી નિભાવી ચુકયા હતા.

બાબરા તાલુકા પંચાયત માં સામાજિક ન્યાય સમિતિ ના ચેમેન અને બાબરા નામદાર કોર્ટ માં લોક અદાલત ના સભ્ય તરીકે કોર્ટ માં ચાલતા અનેક પરિવારો ના વિવાદો અંગે સમજુતી પુર્વક ના સમાધાનો કરાવી તેમજ અનું સુચિત જાતી સામુદાયિક ખેતી મંડળી ના મોભી તરીકે સુચારૂ કામગીરી નિભાવી અનેક ખેડુત માટે વિવિધ કલ્યાણ કારી કામગીરી છેલ્લા શ્વાસ સુધી નિભાવી હતી દુષ્કાળ કુદરતી આફત સમયે પોતાના યોગદાન થકી રાશન અને જીવન જરૂરી ચીજ વસ્તુ અને કોરોના કાળ સમયે રાહત સામગ્રી ની બેનમુન વ્યવસ્થા શરૂ કરી અનેક ભૂખ્યા દુખ્યા ના આંસુ લૂછનારા સમાજ સેવી સ્વ. ગોવાભાઈ કાળાભાઈ મારૂ ની અંતિમ યાત્રા માંવિવિધ સમાજ ના આગેવાનો જોડાયા હતા અને તેમના અવસાન બદલ વિવિધ સંસ્થા દ્વારા શોક ઠરાવ કરી તેમના જ્યેષ્ઠ પુત્ર અને બાબરા નગર પાલિકા ના પુર્વ પ્રમુખ ખીમજીભાઈ મારૂ સહિત ના પરિવાર ને સાંત્વન પાઠવવા પુષ્પ સહિત શબ્દ રૂપી શ્રધાંજલિ અર્પણ કરી હતી આગામી દિવસો માંસ્વ. ગોવાભાઈ કાળાભાઈ મારૂ પરિવાર દ્વારા સ્વર્ગસ્થ ની યાદ માં સમાજિક સેવા માટે યથા યોગ્ય સેવા ઉપયોગી કામગીરી અમલી બનાવવા કામગીરી હાથ ધરવા માંઆવનાર હોવાનું પૌત્ર મૌલિકભાઈ ખીમજીભાઈ મારૂ ની યાદી માં જણાવ્યું છે તેમનું બેસણું તેમના નિવાસ સ્થાન ખાતે રાખવા માં આવેલ છે

ચલાલા હરીબા કોલેજની વિદ્યાર્થીઓ સૂર્ય નમસ્કાર સ્પર્ધામાં ચમકી

યુગ નિર્માણ ગાયત્રી પરિવાર ટ્રસ્ટ સંચાલિત કોલેજની વિદ્યાર્થીનીઓએ ગૌરવ વધાર્યુ

ચલાલા,યુગ નિર્માણ ગાયત્રી પરિવાર ટ્રસ્ટ સંચાલિત હરીબા મહિલા કોલેજ નીવિદ્યાર્થીની હરપલ હરેશભાઈ માંગરોળીયા સૂર્ય નમસ્કાર ની સ્પર્ધા માં રાજ્ય કક્ષા એ ચમકીહતી. જેમાં તાલુકા, જીલ્લા અને રાજ્ય મળી કુલ ૧૮૦૦૦૦(અઢારલાખ) ભાઈ બહેનોનું રજીસ્ટ્રેશન થયુ હતું. જેમાંથી ૨૮૦ ભાઈ/બહેનો મોઢેરા ખાતે મોકલવામાં આવ્યા હતા. જેમાંહરિબા મહિલા કોલેજ ની વિદ્યાર્થીની હરપલ હરેશભાઈ માંગરોળીયા સુંદર દેખાવ કરી શાળા કોલેજ અને પરિવાર નું ગૌરવ વધાર્યું છે.આ સફળતા મળવા બદલ સંસ્થા ના મેનેજીંગ ટ્રસ્ટી પૂ. રતિદાદા એવિદ્યાર્થીને આશીર્વાદ પાઠવ્યા હતા. અને ડાયરેક્ટર, આચાર્ય, બધા પ્રોફેસરો તેમજસમગ્ર વિદ્યાર્થીઓએ શુભેચ્છા પાઠવી હતી.

ડેડાણથી મક્કા મદિના જતા સન્માન કરાયું

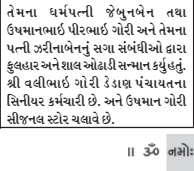

ડેડાણ, (બહાદુર અલી હિરાણી) ડેડાણથી મકામદિના સરીફ ઉમરા જતા ગોરી પરિવારના વલીભાઈ પીરભાઈ ગોરી અને તેમના ધર્મપત્ની જેબુનબેન તથા ઉમામાનબાઈ પીરભાઈ ગોરી અને તેમના પત્ની ઝરીનાબેનનું સગા સંબંધીઓ દ્વારા ફુલહાર અને શાલ ઓઢાડી સન્માન કર્યુ હતું. શ્રી વલીભાઈ ગોરી ડેડાણ પંચાયતના સિનીયર કર્મચારી છે. અને ઉમમાન ગોરી સીજનલ સ્ટોર ચલાવે છે.

અમરેલી સંકુલની ૫ હજાર વિદ્યાર્થીનીઓએ થર્ટીફસ્ટ ઉજવી

ડાન્સીંગ, સિંગીગ, વેશભુષા તેમજ ગીતસંગીતની કૃતિઓ સાથે ભવ્ય ઉજવણી કરી

અમરેલી,
અમરેલી પટેલ સંકુલ હોસ્ટેલ નિવાસી ૫૦૦૦ વિધ્યાર્થીનીઓએપોતાના ગ્રુપ પ્રમાણે ૩૧ ડીસેમ્બર ૨૦૨૩ ની ઉજવણીડાન્સીંગ,સિંગિંગ અને વેશ ભુષા સાથે ઘો. ૧ થી ૨૦ સુધીનીવિધ્યાર્થીનીઓ સાથે પોતાના મનગમતી વેશ ભૂષા તેમજ પોતાની મન ગમતી કૃતિઓ ગીત સંગીતની કૃતિઓ રજુ કરીઆનંદ ભેર ઉમંગથી સંકુલના સ્ટેજ પરથી રજુકરી.

અમરેલી જીલ્લા નરેન્દ્ર મોદી વિચારમંચ આઈટી સેલમાં નવી નિમણુંકો

શાખાના પ્રદેશ મંત્રી મનીષભાઈ સીધ્ધપુરા, મુખ્યશાખાના જીલ્લા અધ્યક્ષ જયદિપભાઈ નાકરાણી સહિતની ઉપસ્થિતિ

અમરેલી,અમરેલી સર્કીટ હાઉસ ખાતે નરેન્દ્ર મોદિ વીચારમંચઆઈટીસેલનોસ્નેહ મીલન, શપથવીધી, જીલ્લા તથા તાલુકા શહેરની નવી નિમણુંક નો કાર્યક્રમ તા.૩૧-૧૨ ના લિતેષગીરીગોસ્વામી નરેન્દ્ર મોદિ વીચાર મંચ આઈટી સેલના પ્રદેશ પ્રમુખની સુચના મુજબ રાખવામાંઆવેલહતો.જેમાંનરેન્દ્ર મોદિવિચાર મંચ મુખ્ય શાખાના પ્રદેશ મંત્રી મનીષભાઈ સીધ્ધપુરા, મુખ્યશાખાના જીલ્લા અધ્યક્ષ જયદિપભાઈ નાકરાણી, યુવા શાખાના જીલ્લા અધ્યક્ષ દિનેશભાઈ ક્નાડીયા, પ્રદેશ સદસ્ય રાજદિપભાઈ ધાધલ, જીલ્લા અધ્યક્ષ વિપુલભાઈ દવે, શહેર અધ્યક્ષ, ગૌરવભાઈ મહેતા, ઉપસ્થિત રહ્યાહતા.નરેન્દ્ર મોદિવિચાર મંચઆઈટીસેલઅમરેલીજીલ્લાઉપાધ્યક્ષતરીકે અજયભાઈ કાલેણા, મંત્રી આનંદભાઈ મહેતા, કારોબારી સભ્ય ચીરાગભાઈ સાદરાણીની જીલ્લાની ટીમમાં નીમણુંક કરવામાં આવી છે. રાજુલા તાલુકા અધ્યક્ષ તરીકે ભાર્ગવભાઈ વ્યાસ, મહામંત્રીતિરેનભાઈ ઢીરાની નીમણુંક થયેલછે. કુંકાવાવ તાલુકા અધ્યક્ષ યોગેશભાઈ દવે મહામંત્રી કમલેશભાઈ (બાવભાઈ) ભુટાંકની, દામનગરમાં અધ્યક્ષ ઈન્દ્રવદન શુકલ, મહામંત્રી દિલીપપરી ગોસ્વામી, અમરેલીશહેર ઉપાધ્યક્ષપ્રિતેષભાઈ માનસેતા, મહામંત્રી યશભાઈ દવે, સંગઠન મંત્રી અમનભાઈ રાઠોડ, મીડીયા કન્વીનર કૌશલ ત્રિવેદી, કોષાધ્યક્ષતરીકે કિસભાઈ ખણેસાની શહેરયુવાભાજપપ્રમુખઅર્જુનદેવતુષારભાઈ જોષી, સુરેશભાઈશેખવા, જીજ્ઞેશભાઈ કુરંદલે, ચીરાગભાઈ ત્રીવેદી, દિલાભાઈ વાળા, ચીરાગભાઈ ચાવડા રાજુભાઈ ભુતેયા, ટી.આર. બારૈયાએ વરણીને આવકારી હતી.નગર સેવક નિલેશભાઈ ધાધલ, દિગંતભાઈ ભટ્ટ ઉપસ્થિત રહ્યા હતા.

આવતા તહેવારોના શુભ અવસરે વસાવો
''માઇલેજનો મહારથી''
BAJAJ
ટુ વ્હીલર

CT 110
Platina 100
સર્વશ્રેષ્ઠ માઇલેજ
85* Per Liter
ન્યુનતમ મેન્ટેનન્સ
વૃંદા ઓટો (બજાજ)
ગોપી સિનેમા સામે, સ્ટેશન રોડ, અમરેલી.
મો.૭૩૮૩૧ ૩૯૩૩૩

☎ 94281 90118
॥ ૐ નમોઃ નારાયણ પ્રભુ ॥
ગમે તેવી ઠંડીમાં પણ થશે ગરમીનો અહેસાસ
એક-એકથી ચડીયાતા
વિન્ટર કલેકશનની અવનવિ વેરાયટી
વિન્ટર ટી-શર્ટ, હુડી, જેકેટ, ફેન્સીકોટ, કાથ મોજા, ટોપી તેમજ મફલર અને ઘણું બધું...
ફોર્મલવેર સ્પેશ્યાલીસ્ટ
લગ્ન સિઝનને અનુરૂપ પાર્ટીવેર કલેકશન
વિન્ટર કલેકશન
એક જ ભાવ

M to 5XL સુધી બધું
ઉમિયા ફેશન
(નાના આંકડીયાવાળા)
સ્ટેશન રોડ, સિલ્વર પેલેસ, પુજારા મોબાઈલ સામે, અમરેલી.

સૌરાષ્ટ્ર-કચ્છમાં ડબલ વાયર પધ્ધતિ દ્વારા વાંકા-સુંકા દાંતની સારવારનાં નિષ્ણાંત
અમરેલી જિલ્લાનાં એકમાત્ર M.D.S.
ડૉ. દેવાંગ બી. પંડયા
B.D.S., M.D.S.(Orthodontics) Double-Slot System (Brazil)
દાંત, મો તથા જડબાને લગતાં તમામ રોગોની સારવાર માટેની એકમાત્ર હોસ્પિટલ
આધુનિક મશીનરી ધરાવતી અમરેલી જિલ્લાની એકમાત્ર હોસ્પિટલ...
Align દાંતની હોસ્પિટલ
સમય : સવારે ૯ થી ૧, સાંજે ૪ થી ૮ મો. ૭૭૭૭૯ ૧૧૦૦૭
સ્થળ : સફારી પ્લાઝા કોમ્પલેક્ષ, ત્રીજો માળ, ભગવતી ચોક, નિલકંઠ જવેલર્સ સામે, અમરેલી.
દર મહિનાનાં બીજા તથા ચોથા બુધવારે રાધિકા હોસ્પિટલ ખાતે બપોરે ૩ થી ૫ મળશે

... ૫૩ વર્ષથી કાર્યરત ...
લાયસન્સ + નામ ટ્રાન્સફર + વિમો
નંબર પ્લેટ + PUC
સોનપાલ ઓટો એડવાઈઝર્સ
RTO એડવાઈઝર્સ
...એક જ સંસ્થામાં બધીજ સુવિધાઓ...
વિમો + લાયસન્સ નામ ટ્રાન્સફર +પાસીંગ
ગાંધી બાગ પાસે, જય કોમ્પલેક્ષ, અમરેલી
ફોન નં. ૦૨૭૯૨-૨૨૩૧૧૦
નંબર પ્લેટ +PUC
પંચવટી કોમ્પલેક્ષ, માણેક સ્થંભની બાજુમાં, લાઠી રોડ, અમરેલી
મો. ૯૫૧૦૧ ૩૬૫૫૫

આ તહેવારોના શુભ અવસરે આપનું મનપસંદ હીરો ટુ-વ્હીલર ખરીદો
આકર્ષક ઑફર સાથે...
હીરોની સાથે બને દરેક તહેવારોશુભ
Hero GIFT Grand Indian Festival of Trust

HF Deluxe Motorcycle ફ્રેશ બોનસ ₹2100
Super Splendor Xtec ફ્રેશ બોનસ ₹2100
Destini125 (Not Prima) ફ્રેશ બોનસ ₹2100
Xoom & Pleasure એક્સચેન્જ બોનસ ₹3000
Navmit Hero
ગોપી ટોકીઝ પાસે, નવભીત ટાયર્સની બાજુમાં, સ્ટેશન રોડ, અમરેલી
મો.+૯૧ ૯૨૮૯૯ ૨૨૨૫ navmit@heromotocorp.biz

શું તમને સાંભળવાની તકલીફ છે ?
તો તમારે કાનના મશીનની જરૂરીયાત હોઇ શકે...
- કોઈપણ ઉંમરના વ્યક્તિની બહેરાશની તપાસ
- બહેરાશ પ્રમાણે કાનના મશીનની સુવિધા
- વડીલો માટે આધુનિક મશીનો વ્યાજબી કિંમતમાં
- જર્મની, ડેન્માર્કની કંપનીના મશીન વોરંટી સાથે મળશે.
- જૂના મશીન ઉપર EXCHANGE ઓફરની સુવિધા
- પેન્શનરો અને તેના આશ્રિતોને મશીનમાં 100% સહાય
કાનના મશીન

કાનની અંદરનું મશીન
કાનની પાછળનું મશીન
અવતાર
સ્પીચ અને હિયરીંગ ક્લિનીક
ગોલ્ડન પ્લાઝા, પુજારા ટેલિકોમની ઉપર, જશુભાઈ ધર્મશાળા પાસે, સ્ટેશન રોડ, અમરેલી.
મો. ૭૨૬૫૦ ૬૩૩૬૩ સમય :સવારે :૧૦ થી ૨, સાંજે : ૫ થી ૮

સ્પે.કપલ ટુર - ફેમીલી ટુરનું સુંદર આયોજન
કાશ્મીર શ્રીનગર
સિમલા - કુલ્લુ - મનાલી ડેલહાઉસી - અમૃતસર
ગોવા - મહાબળેશ્વર લોનાવાલા - દમેજીકા
રોયલ રાજસ્થાન
દિલ્હી - અક્ષરધામ - હરિદ્વાર ગોકુલ - મથુરા - આગ્રા
બનારસ - અલ્હાબાદ નેપાળ - પોખરા
બેંગ્લોર - મૈસુર - ઉટી - કન્યાકુમારી ત્રિવેન્દ્રમ - રામેશ્વર - તીરૂપતિ
કલકતા - ગંગાસાગર જગન્નાથપુરી - ભુવનેશ્વર
કેરાલા
લેહ લદાખ
દાર્જીલીંગ
દુબઇ - થાઇલેન્ડ - બાલી - સિંગાપોર - મલેશિયા - કુઝ

પાસપોર્ટ માર્ગદર્શન ● રેલ્વે બુકિંગ ● ફ્લાઇટ બુકિંગ ● વિઝા
મિત્સ હોલીડેઝ
બુકીંગ માટે સંપર્ક કરો... મો.૯૭૨૫૯ ૮૨૧૮૩
૭૫, ગાઉડ ફ્લોર, સરદાર કોમ્પલેક્ષ, જિલ્લા પંચાયત રોડ, અમરેલી

અમરેલી અનાજ કરીયાણા રીટેઈલ મરચન્ટ એસો.ની રવિવારે વાર્ષીક મીટીંગ

વાર્ષીક મીટીંગ, સ્નેહ મીલન તથા બાળ હનુમાનજી મહારાજને થાળ ધરાવવાનું આયોજન

અમરેલી,

અમરેલી અનાજ કરીયાણા રીટેઈલ મરચન્ટ એશોસીએશનની વાર્ષીક મીટીંગ રવિવારે બાળ હનુમાન મંદિર કેરીયા રોડ ખાતે યોજાશે વાર્ષીક મીટીંગ, સ્નેહ મીલન તથા બાળ હનુમાનજી મહારાજને થાળ ધરાવવાનું આયોજન કરવામાં આવ્યું છે.આ કાર્યક્રમ તા.૭-૧ રવિવાર સાંજના ૬:૦૦ કલાકે યોજાશે. અનાજ કરીયાણા રીટેઈલ મરચન્ટ એશોસીએશન દ્વારા ભગવાન શ્રીરામના પરમ ભક્ત શ્રીબાળ હનુમાન દાદાને થાળ ધરાવી મહા પ્રસાદનું આયોજન કરવામાં આવેલ છે.તેમજ નવુ વર્ષ વેલકમ ૨૦૨૪ ને વધાવવાનું આયોજન સાથે એસોશીએશનનાં સભ્યો માટે સ્નેહ મીલનનું આયોજન કરાયાનું પ્રમુખ ચતુરભાઈ અકબરી, ઉપપ્રમુખ ગીરીશભાઈ ભટ્ટ, દ્વારા ભગવાન શ્રીરામના પરમ ભક્ત શ્રીબાળ હનુમાન દાદાને થાળ ધરાવી મહા પ્રસાદનું આયોજન કરવામાં આવેલ છે.તેમજ નવુ વર્ષ વેલકમ ૨૦૨૪ ને વધાવવાનું આયોજન સાથે એસોશીએશનનાં સભ્યો માટે સ્નેહ મીલનનું આયોજન કરાયાનું પ્રમુખ ચતુરભાઈ અકબરી, ઉપપ્રમુખ ગીરીશભાઈ ભટ્ટ, બાબુભાઈ કાબરીયા, મહામંત્રી હરેશભાઈ સાદરાણી દ્વારા તડામાર તૈયારી ચાલી રહી છે . ગીફ્ટ આર્ટીકલના સહયોગી શ્રેષ્ઠી નીલમ ચા ના પરેશભાઈ દાવડા તથા ભોજન સમારંભના સહયોગી વેણુ બેસન ઈન્ડસ્ટ્રીઝ એપલ બેસનનાં રાજુભાઈ તરફથી કરવામાં આવેલ છે.

વિધાનસભાના નાયબ મુખ્ય દંડકશ્રી કૌશિકભાઈ વેકરિયાના અધ્યક્ષ સ્થાને

સોનારીયામાં વિકસિત ભારત સંકલ્પ યાત્રા કાર્યક્રમ સંપન્ન

અમરેલી, વર્ષ-૨૦૪૭ સુધીમાં આઝાદીના સતાપ્તી પર્વે વિકસિત ભારત બનાવવાના સંકલ્પને ચરિતાર્થ કરવાના હેતુથી સમગ્ર દેશ સહિત રાજ્યમાંયોજાઈ રહેલી 'વિકસિતભારત સંકલ્પ યાત્રા'ને ભહોળો પ્રતિસાદ મળી રહ્યો છે.આ 'વિકસિતભારત સંકલ્પયાત્રા' અન્વયે અમરેલીના સોનારીયા મુકામે વિધાનસભાના નાયબ મુખ્ય દંડકશ્રી કૌશિકભાઈ વેકરિયાના અધ્યક્ષસ્થાને 'વિકસિત ભારત સંકલ્પ યાત્રા' કાર્યક્રમ યોજાયોહતો. કાર્યક્રમમાં 'મેરી કહાની, મેરી ઝુબાની' અંતર્ગત પ્રધાનમંત્રી જન આરોગ્ય યોજના, પ્રધાનમંત્રી ઉજ્જવલા યોજના સહિતના લાભાર્થીઓએ પોતાના પ્રતિભાવો વ્યક્ત કર્યા હતા. લાભાર્થીઓએ કેન્દ્ર સરકારની વિવિધ યોજનાઓનો લાભ પ્રાપ્ત થવા બદલ સરકારનો આભાર વ્યક્ત કર્યો હતો. 'વિકસિત ભારત સંકલ્પ યાત્રા' કાર્યક્રમમાં કેન્દ્ર સરકારની વિવિધ યોજનાઓના લાભાર્થીઓને લાભનું વિતરણ કરવામાંઆવ્યુંહતુ. ઉલ્લેખનીયછે કે, આ યાત્રાના માધ્યમથી કેન્દ્ર સરકારની વિવિધ સહાયકારી યોજનાઓના લાભ છેવાડાના ગરીબ, વંચિત લાભાર્થીઓ સુધી પહોંચી રહ્યા છે. સાંસદ શ્રી નારમભાઈ કાછડીયા પણ કાર્યક્રમમાં ઉપસ્થિત રહ્યા હતા. અમરેલીના સોનારીયા મુકામે આયોજિત 'વિકસિતભારત સંકલ્પ યાત્રા' કાર્યક્રમમાં જિલ્લા પંચાયત અને તાલુકા પંચાયતના સદસ્યશ્રીઓ, વિવિધ વિભાગના અધિકારીશ્રી-કર્મચારીશ્રી સહિત બહોળી સંખ્યામાં ગ્રામજનો ઉપસ્થિત રહ્યા હતા.

૧૦૦% શુધ્ધ ઉત્સવ મીની મીલ (ઘાણીનું તેલ)

રીફાઇન્ડ છોડો... આપનું તથા આપના પરિવારનું સ્વાસ્થ્ય બચાવો...
અનરીફાઇન્ડ 'ઉત્સવ' જી-૨૦ મગફળીનું જ સીંગતેલ તેમજ તલતેલ

ફક્ત કોટનનાં કપડે ગાળેલુ તેલ,
સંપુર્ણ ગેરેંટી સાથે બારેમાસ ભરવાલાયક તેલ

એક ડબો મંગાવો અને ન ફાવે તો એક કિલો વાપરેલ ડબાનાં પુરા પૈસા પરત મેળવો : એક વાર અવશ્ય ટેસ્ટ કરો

અનરીફાઇન્ડ તેલના ફાયદાઓ

- અનરીફાઇન્ડ તેલમાં કોઇપણ પ્રકારના કેમીકલ ઉમેરવામાં આવતા નથી.
- કોઇપણ પ્રકારની કેમીકલ પ્રક્રિયા કરવામાં આવતી નથી.
- સાદી પ્રક્રિયાથી જ ગાળણ કરવામાં આવે છે.
- અનરીફાઇન્ડ તેલ કોલેસ્ટ્રોલ લેવલ જાળવી રાખે છે.
- ટ્રલ્ક પ્રેશરનું લેવલ જાળવી રાખે છે. હૃદયની બિમારી અટકાવે છે.
- વિટામીન E ની માત્રા હોવાથી ચામડીના રોગો અટકાવે છે.
- અનરીફાઇન્ડ તેલ કેન્સર સામે લડવા ઉપરાંત તમારી પાચનક્રિયાને મજબુત કરે છે. તેમજ હાડકા મજબુત બનાવે છે.
- ડેમેજ વગરની ખોર જુ-૨૦ (વીસ નંબર) સીંગ ફોલીને આખા દાણાનું ફુક્ત ફીલ્ટર કરેલું ઘાણીનું સીંગતેલ.
- ૧ લીટર, ૫ લીટર, ૧૫ કિલો, ૬૨૦ ગામના પેકીંગમાં ઉપલબ્ધ.

-: સ્થળ :-
રાધેશ્યામ બાયપાસ ચોકડી, શિવદ્વારા મારબલની બાજુમાં, (ઉત્સવ મીની ઘાણીનું તેલ) અમરેલી
સહજાનંદ સખરેલીયા
૯૪૨૬૨ ૬૧૦૦૬, ૯૮૯૦ ૫૬૬૦૫

-: સ્થળ :-
મહાદેવપરા પાણીના ટાંકા પાસે, વડેરા
૯૭૨૦૩ ૮૩૧૫૫,
૯૯૭૮૫ ૧૪૧૩૩

જાહેર પ્રસિધ્ધીની નોટીસ

રાજુલાનાં મહે. પ્રિન્સીપાલ સિનિયર સિવીલ જજ સાહેબની કોર્ટમાં મુ.રાજુલા
દિ.પ.અ.નં.૧૨/૨૦૨૪.....મુ.તા.૧૫-૦૧-૨૦૨૪

અરજદારના વિ.વ.શ્રી એમ.જે.સૈયદ

અરજદાર : (૧) ગુજ. રમજુબેન જોરૂભાઇ ઘાખડાના વારસો (૧) જોરૂભાઇ લખુભાઇ ઘાખડા (૨) પુષ્પાબેન જોરૂભાઇ ઘાખડા (૩) રાજવીરભાઇ જોરૂભાઇ ઘાખડા (૪) ગોતમભાઇ જોરૂભાઇ ઘાખડા નં.૨ વી ૪ ના કુ.મુ. તરીકે જોરૂભાઇ લખુભાઇ ઘાખડા રહે.ઉંચેયા, તા.રાજુલા, જુ.અમરેલી

વિરૂધ્ધ.....

સામાવાળા : (૧) શ્રી સરકાર વિ.-૩, રહે.રાજુલા, તા.રાજુલા, જુ.અમરેલી

આથી આ જાહેર નોટીસ પ્રસિધ્ધ કરી જણાવવામાં આવે છે કે,

મયાણે લખ્યા અરજદારે અત્રેની કોર્ટમાં દિવાની પરચુરણ અરજ દાખલ કરી જણાવેલ છે કે, લાગતા વળગતા ઇસમો તથા સંસ્થાઓને આ નોટીસથી જાણ કરવામાં આવે છે કે, ઉપર કહયા અરજદારે તેઓના વિ.વકીલશ્રી એમ.જે.સૈયદ મારફતે ઉપરોકત નંબરથી લેન્ડ રેફ.કેસ નં.૫૧૫/૨૦૧૬ માં થયેલ હુકમ મુજબ સરકારશ્રી દ્વારા કોર્ટમાં જમા થયેલ રકમ ચુકવી આપવા માટે દિ.પ. અરજી દાખલ કરેલ છે. તો જે કોઇને વાંધો તકરાર હોય તો મુ.તા.૧૫-૦૧-૨૦૨૪ ના સુધીમાં તેઓ જાતે અથવા તેઓના વકીલશ્રી કે મુખત્યાર મારફત જરૂરી આધાર પુરાવા સાથે વાંધાઓ આપવા સારૂ હાજર રહેવા જણાવવામાં આવે છે. અત્રે કોઇ વાંધો તકરાર રજુ નહી થાય તો યોગ્ય તે આગળની ન્યાયીક કાર્યવાહી કરવામાં આવશે.

આજ રોજ તા.૦૫ મી માહે જાન્યુઆરી - સને. ૨૦૨૪ ના રોજ મારી તથા કોર્ટનો સિકકો કર્યો.

તેયાર કરનાર આર.સી.ચાવડા આસીસ્ટન્ટ | તપાસ કરનાર આર.સી.ચાવડા સિરસ્તેદાર | કોર્ટની સિકકો | હુકમથી એ.આર.ઝાલા રજીસ્ટ્રાર પ્રિન્સીપાલ સિનિયર સિવીલ કોર્ટ રાજુલા

જાહેર પ્રસિધ્ધીની નોટીસ

રાજુલાનાં મહે. પ્રિન્સીપાલ સિનિયર સિવીલ જજ સાહેબની કોર્ટમાં મુ.રાજુલા
દિ.પ.અ.નં.૧૪/૨૦૨૪.....મુ.તા.૧૫-૦૧-૨૦૨૪

અરજદારના વિ.વ.શ્રી એમ.જે.સૈયદ

અરજદાર : (૧) ગુજ. મેરામભાઇ જીવાભાઇના વારસો (૧) ભીખુભાઇ મેરામભાઇ (૨) દીલુભાઇ મેરામભાઇ (૩) ભોજભાઇ મેરામભાઇ રહે.ઉંચેયા, તા.રાજુલા, જુ.અમરેલી

વિરૂધ્ધ.....

સામાવાળા : (૧) શ્રી સરકાર વિ.-૩, રહે.રાજુલા, તા.રાજુલા, જુ.અમરેલી

આથી આ જાહેર નોટીસ પ્રસિધ્ધ કરી જણાવવામાં આવે છે કે,

મયાણે લખ્યા અરજદારે અત્રેની કોર્ટમાં દિવાની પરચુરણ અરજ દાખલ કરી જણાવેલ છે કે, લાગતા વળગતા ઇસમો તથા સંસ્થાઓને આ નોટીસથી જાણ કરવામાં આવે છે કે, ઉપર કહયા અરજદારે તેઓના વિ.વકીલશ્રી એમ.જે.સૈયદ મારફતે ઉપરોકત નંબરથી લેન્ડ રેફ.કેસ નં.૫૧૩/૨૦૧૬ માં થયેલ હુકમ મુજબ સરકારશ્રી દ્વારા કોર્ટમાં જમા થયેલ રકમ ચુકવી આપવા માટે દિ.પ. અરજી દાખલ કરેલ છે. તો જે કોઇને વાંધો તકરાર હોય તો મુ.તા.૧૫-૦૧-૨૦૨૪ ના સુધીમાં તેઓ જાતે અથવા તેઓના વકીલશ્રી કે મુખત્યાર મારફત જરૂરી આધાર પુરાવા સાથે વાંધાઓ આપવા સારૂ હાજર રહેવા જણાવવામાં આવે છે. અત્રે કોઇ વાંધો તકરાર રજુ નહી થાય તો યોગ્ય તે આગળની ન્યાયીક કાર્યવાહી કરવામાં આવશે.

આજ રોજ તા.૦૫ મી માહે જાન્યુઆરી - સને. ૨૦૨૪ ના રોજ મારી તથા કોર્ટનો સિકકો કર્યો.

તેયાર કરનાર આર.સી.ચાવડા આસીસ્ટન્ટ | તપાસ કરનાર આર.સી.ચાવડા સિરસ્તેદાર | કોર્ટની સિકકો | હુકમથી એ.આર.ઝાલા રજીસ્ટ્રાર પ્રિન્સીપાલ સિનિયર સિવીલ કોર્ટ રાજુલા

જાહેર નોટીસ

આથી જાહેર જનતાને જણાવવામાં આવે છે કે, અમારી બેંક ઓફ બરોડા ઘારી શાખામાં રંજનબેન કિશોરભાઇ પરમારે તેણીનાં મોજે ઘારી - વેકરીયાપરા વિસ્તારમાં આવેલ સર્વે નંબર - ૪૫૮ વાળી જમીનમાં આવેલ પ્લોટ નંબર - ૧૮ ની પુર્વ તરફથી અડઘા પ્લોટની મિલ્કત આવેલી. જે તેણીએ તારીખ - ૧૭-૦૨-૨૦૦૬ ના રોજ રજી. દસ્તાવેજ નંબર - ૧૬૮ થી ખરીદ કરેલ હતી. અને આ પ્લોટવાળી મિલ્કત ઉપર તેઓએ લોન લેવાની હોય જેથી ઉપરોક્ત મિલ્કત તેણીએ અમો બેંકની તરફેણમાં મોરગેજ કરી આપેલ હતી. અને આ મોરગેજ કરતા સમયે તેણીએ ઉપરોક્ત મિલ્કતનો વેંચાણ દસ્તાવેજ અસલ અમારી બેંકની ઘારી શાખામાં જમા કરાવેલ જે દસ્તાવેજ અમારી શાખામાંથી ગુમ થયેલ છે. તો જે કોઇને આ દસ્તાવેજ મળ્યે તેઓએ નીચેના સરનામે અમારી બેંકની શાખામાં જમા કરાવવા વિનંતી છે. અને જો કોઇ પણ વ્યક્તિને આ દસ્તાવેજ મળે અને તેનો દુરપયોગ કરે તો તેઓની સામે કાયદેસરની કાર્યવાહી કરવામાં આવશે. જેની સર્વોએ નોંધ લેવી.

મુ. ઘારી
તારીખ : ૦૪-૦૧-૨૦૨૪

મેનેજરશ્રી
બેંક ઓફ બરોડા - ઘારી શાખા

... સોનેરી સંબંધો માટે સુવર્ણ ભેટ ...

999 24K Gold Leaf

Car Stand | Wall Decor Frame | Table Frame

₹850 થી શરૂ થતી વિશાળ રેંજ

MGA મધુવન Since : 2000 ગોલ્ડ આર્ટ
સોના-ચાંદીના દાગીના બનાવવા તથા વેચાણ

જુની બજાર, પાણી દરવાજા રોડ, અમરેલી. ✆ 02792 - 222208 ✆ 94264 23006
madhuvan gold art madhuvangold.in

પ્રધાનમંત્રી કૌશલ્ય કેન્દ્ર

સ્થળ : સોથો માળ, નવા બસ સ્ટેન્ડની સામે, સિટી પોઈન્ટ કોમ્પલેક્ષ, ચકાભાઈ ભેળવાળાની ઉપર, અમરેલી. Mo. 94099 29395

વિનામૂલ્યે રોજગારી તથા સ્વાવલંબન મેળવવા માટે
પ્રશિક્ષણ મેળવવા ૫ પાસ/૮ પાસ/૧૦ પાસ/૧૨ પાસ તથા સ્નાતક કોઈપણ વ્યક્તિ માટે સુવર્ણ તક...

- ૧૫,૦૦૦ થી ૩૦,૦૦૦ નો કોર્ષ બિલકુલ ફ્રી
- ભારત સરકાર માન્ય સર્ટીફીકેટ
- નોકરીની તક ૨,૦૦,૦૦૦ નો વીમો ૩ વર્ષ માટે બિલકુલ ફ્રી

૧૫ થી ૨૫ વર્ષનાં કોઇપણ વ્યક્તિ આ કોર્ષ કરી શકશે

ફ્રી

ક્રમ	કોર્ષ
૧.	બ્યુટી પાર્લર
૨.	સિવણ કામ

ફ્રી

વહેલા તે પહેલાના ધોરણે પ્રવેશ કાર્ય શરૂ છે.
વધુ માહિતી માટે કોલ કરો : Mo. 94099 29395

એડમિશન સમય : સવારે ૧૦ થી સાંજે ૫ સુધી સંસ્થા પર આવીને રૂબરૂ મળવું.

રૂરૂરી પુરાવા : આધાર કાર્ડની કલર ઝેરોક્ષ-૨, બેંક પાસબુક ઝેરોક્ષ-૧, માર્કશીટ ઝેરોક્ષ-૧, ફોટા-૨

અમરેલીમાં મોકાની જગ્યા વેચવાની / ભાડે આપવાની છે

જુના માર્કેટીંગયાર્ડ રોડ ઉપર અતિ મોકાની ૧૧૫૫ સ્કવેર ફુટ જગ્યા, નગરપાલિકાનું પાણી અને ગટર કનેકશન સુવિધા સાથે અગાસી સાથે વેચવાની / ભાડે આપવાની છે

હોસ્પિટલ, બેંક, હોટેલ, શો-રૂમ તેમજ બીજા અનેક ધંધાને અનુકુળ અતિ મોકાની જગ્યા વેચવાની / ભાડે આપવાની છે

સરનામું :- જુના માર્કેટીંગયાર્ડ રોડ, હોટલ અવધની બાજુમાં, પહેલો માળ, શિવ કોમ્પલેક્ષ, અમરેલી

તા.ક. દલાલ ભાઇઓ આવકાર્ય છે

સંપર્ક : મો.૯૯૦૯૯ ૫૭૭૦૦, ૯૯૦૯૧ ૫૦૮૩૫

કરાર આધારીત ક્ષેત્રીય મદદનીશ(ટ્રેકર્સ) ની જગ્યા માટે વોક - ઇન - ઈન્ટરવ્યું

ગુજરાત સ્ટેટ લાયન કન્ઝર્વેશન સોસાયટી અંતર્ગત સામાજિક વનીકરણ વિભાગ અમરેલી ઠેહળની સામાજિક વનીકરણ રેન્જ-બાબરા માટે ક્ષેત્રીય મદદનીશ (ટ્રેકર્સ) ની જગ્યા માટે કરાર આધારિત માસિક ફિક્સ પગારથી તદન કામચલાઉ/એડહોક ધોરણે ઉમેદવાર પસંદ કરવા નીચેની વિગતે વોક-ઇન-ઈન્ટરવ્યું તા.૧૫/૦૧/૨૦૨૪ ના રોજ સવારે ૧૦:૩૦ કલાકે નીચે દર્શાવેલ સ્થળે રાખવામાં આવે છે. જેમાં સવારે ૮:૦૦ કલાક થી ૧૦:૦૦ કલાક સુધી રજીસ્ટ્રેશનનો સમય રહેશે. ઉમેદવારે શૈક્ષણિક લાયકાત, ડ્રાઈવીંગ લાઇસન્સ, અનુભવના પ્રમાણપત્રો ઓરિજિનલ તથા સ્વપ્રમાણિત નકલ સાથે રજુ કરવાના રહેશે. ટ્રેકર્સ માટે વન વિભાગના અનુભવનું પ્રમાણપત્ર ન ધરાવતા હોય તેવા ઉમેદવારો ઈન્ટરવ્યુંને લાયક ગણાશે નહિ જેની નોધ લેવી.

ઈન્ટરવ્યું સ્થળ: વનચેતના કેન્દ્ર, ઓમ નગર સામે, ચિતલ રોડ, અમરેલી
વધુ માહિતી માટે સંપર્ક: નાયબ વન સંરક્ષકશ્રીની કચેરી, બહુમાળી ભવન, બી - બ્લોક, બીજા માળે, અમરેલી ફોન નં. (૦૨૭૮૨) ૨૨૨૬૦૩

જગ્યાનું નામ	ફિક્સ વેતન	જગ્યા	વય મર્યાદા	જગ્યાની લાયકાત
ક્ષેત્રીય મદદનીશ (ટ્રેકર્સ)	૧૩૩૧૦/-	૧	સરકારશ્રીના પ્રવર્તમાન નિયમોનુસાર	સિંહ, દીપડા જેવા વન્યપ્રાણીઓને પકડવા, છોડવા, સારવારની કામગીરીમાં સહાયક તરીકેનો અનુભવ હોવો જોઈએ.

સભ્ય
ગુજરાત સ્ટેટ લાયન કન્ઝર્વેશન સોસાયટી અને
નાયબ વન સંરક્ષક
સામાજિક વનીકરણ વિભાગ. અમરેલી

જિ.મા.ઉ.સમાર/૭૨૪/૨૩-૨૪

ભાવપૂર્ણ શ્રધ્ધાંજલી

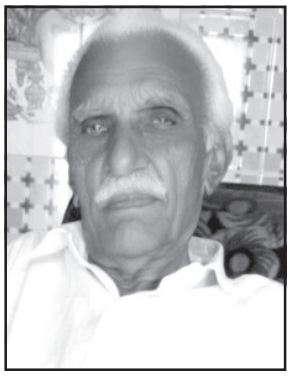

પૂજ્યશ્રી ગોવાભાઇ કાળાભાઇ મારૂ (ઉ.વ.૯૩)

સ્વ.તા.૩-૧-૨૦૨૪ બુધવાર

પ્રમુખશ્રી બાબરા તાલુકા અનુ.જાતી સામુ.ખેતી સહ.મં.લી.

જીવન એવુ જીવી ગયા સૌને રડાવી ચાલ્યા ગયા,
સમાજ આજ નોંધારો થયો, તમ વિના અમે વેગળા થયા.
ગરીબોના બેલી અને સમાજના તારણહાર તમ વિના સુનો થયો અમારો આ પાંચાળ

ભદ્રઓત્સવ (કારજ વિધી) તા.૧૩-૧-૨૦૨૪ ને શનિવારના રોજ રાખેલ છે.
સ્થળ : આંબેડકરનગર, બાબરા, જી.અમરેલી

_____ લી. _____

ખિમજીભાઇ ગોવાભાઇ મારૂ (પુર્વ પ્રમુખ ન.પા.બાબરા) પુત્ર
રાજેશભાઇ ગોવાભાઇ મારૂ (પુત્ર)
ભરતભાઇ ગોવાભાઇ મારૂ (પુત્ર)
હિતેશભાઇ ગોવાભાઇ મારૂ (પુત્ર)
નિર્મળાબેન મગનલાલ સોલંકી (પુત્રી)
જયાબેન નયનભાઇ મકવાણા (પુત્રી)

ભાવભરી શ્રધ્ધાંજલી

સ્વ.રવિભાઇ ભુપતભાઇ આખજા (ઉ.વ.૨૬)

સ્વ.તા.૫-૧-૨૦૨૪ શુક્રવાર

નથી હયાત પણ છો તેવુ હરપલ લાગ્યા કરે છે, વિશ્વાસ થતો નથી કે આપ અમારી વચ્ચે નથી,
મન માનતુ નથી કે હવે તમારો સહવાસ નથી, વસો છો આજુ બાજુ ક્યાંક એવો અહેસાસ સતત
લાગે છે, ખોટ પડી છે અમોને તમારી એવી કે હૃદયના ઘા ક્યારેય રૂઝાશે નહિ,
આપના સ્નેહ સંભારણા અને સંસ્કાર અમો એક ક્ષણ પણ ભુલી શકતા નથી,
પણ જોઇ હસતી મુદ્રા તમારી રડી પડે છે આંખો અમારી.
પરમાત્મા આપના દિવ્ય આત્માને શાંતિ અર્પે એજ પ્રાર્થના.

લી.

પીજીવીસીએલ - જેટકો
કર્મચારી ગ્રુપ
અમરેલી

બાલકિષ્ના ટ્રેકટર્સ

પ્રસ્તુત છે નવુ આયસર 188 (મીની) ટ્રેક્ટર

નાનુ મોટુ બધુ કામ થયુ આસાન

- ઓઇલ બ્રેક
- મલ્ટિ સ્પીડ પી.ટી.ઓ.
- સાઇડ ગેર

ગવર્મેન્ટ સબસીડી માન્ય

રાજુલા, સાવરકુંડલા, અમરેલી મો. ૯૯૦૪૩૨૨૬૬૧/૬૩/૬૫

સત્યમેવ જયતે

AVADH TIMES DAILY

અવધ ટાઇમ્સ

સૌરાષ્ટ્ર આવૃતિ

પાના નં. ૮ તા.૬-૧-૨૦૨૪ શનિવાર

ગાંધી ચશ્મા એન્ડ મોબાઇલ

કોઇપણ ચશ્માની ખરીદી કરતા પહેલા અમારા શો-રૂમની મુલાકાત અવશ્ય લ્યો

તમને ફાયદો થશે તેની ૧૦૦% ગેરેંટી

ફોન નં. ૦૨૭૯૨ ૨૨૦૩૧૩, મો. ૭૯૦૦૦ ૦૦૩૧૩

હેડ પોસ્ટ ઓફીસ સામે, બેન્ક ઓફ બરોડા નીચે, અમરેલી.

અમરેલીમાં ફોરવ્હિલનાં નુકશાનનાં બહાને ભુદેવ પાસેથી બે શખ્સોએ ૧૫ લાખ પડાવ્યાં

અમરેલીનાં બે શખ્સો સામે શહેર પોલીસમાં ગુનો દાખલ : બંનેની ધરપકડ કરતા શહેર પીઆઇશ્રી ડી. કે. વાઘેલા

અમરેલી,અમરેલીમાં સ્વિફ્ટ ગાડીમાં ચક્કર મારવા જતા ગાડીને થયેલ નુકશાનનાં બદલામાં ચિતલ રોડ ઉપર (અનુ. પાના નં.૫)

અમરેલી જિલ્લામાં એકમાત્ર...

LIC

સતત 5th Times C.O.T. 2024

CORPORATE CLUB MEMBER

સતત ૧૩ વર્ષથી M.D.R.T.

મનિષભાઇ એસ. ભટ્ટ ૯૮૨૪૨ ૫૬૧૫૮

LG

5 વધારાના ફાયદા સાથે સૌથી સસ્તાની ગેરંટી*

મફત ડિમો | ૧ વર્ષ માટે | 22.5% | Combo Offers | બધાલીક DELIVERY | REFER OFFER

મુકુંદરાય એન્ડ બ્રધર્સ

કારકેર સેન્ટર સામે, ચકકરગઢ રોડ, અમરેલી. મો. 99 74 77 23 77

*Conditions apply

હાર્દિક અભિનંદન

અમરેલી જિલ્લા વકીલ મંડળની ચુંટણી લડી સેકેટરી પોસ્ટ પર વિજેતા થવા બદલ શ્રી જે.આર. વાળા સાહેબ ને ખુબ ખુબ અભિનંદન સહ શુભકામનાઓ.

શ્રી જે.આર.વાળા - સેકેટરીશ્રી : અમરેલી જિલ્લા વકીલ મંડળ

નટુભાઇ ગીડા - દાનાભાઇ માંજરીયા - દડુભાઇ ખાચર

મયુરભાઇ માંજરીયા - દિલીપસિંહ બોરીયા - યોગરાજભાઇ બોરીયા

રિજેન્દ્રસિંહ વાળા - અનિરૂધ્ધસિંહ ધાધલ

એડવોકેટ્સશ્રીઓ અમરેલી

મારૂતિ ક્લિનિક

ડો. આકાશ આર. જાવિયા B.H.M.S.(C.C.H.)

ડો. હિના એ. જાવિયા B.A.M.S.,M.E.T.C.

રાજકોટની ખ્યાતનામ હોસ્પિટલમાં ૬ વર્ષથી વધુ કામ કરવાના અનુભવી - નિષ્ણાંત તબીબ

પેટના રોગો

ગેસ - એસીડીટી, વારંવાર મોઢુ આવી જવુ, ઉલ્ટી - ઉબકા થવા, પીત - કબજીયાત, લીવરનો સોજો, પેટ ફુલવુ - પેટનો દુઃખાવો, અપચો રહેવો, પિત્તાશયની પથરી, ભુખ ન લાગવી, હરસ - મસા

E.C.G. (કાર્ડિયોગ્રામ) ની સુવિધા ઉપલબ્ધ / ડાયાબીટીસ / બી.પી. / કોલેસ્ટ્રોલ

સમય : સવારે ૯:૩૦ થી ૧:૩૦, સાંજે ૪:૦૦ થી ૭:૦૦

દુ.નં.૧૦, લાઇફ લાઇન કોર્નર, માણેકપરા, મેઇન રોડ, નારી હોસ્પિટલની સામે, અમરેલી

મો. ૯૬૬૨૬ ૩૫૧૨૪

Swara Skin/Hair/Laser Clinic

Dr. Chirag Vamja M.D. (Skin & VD)

ઉપલબ્ધ સુવિધાઓ

- હેર ટ્રાન્સપ્લાન્ટ
- લેસર હેર રીમુવલ
- એન્સ ટ્રીટમેન્ટ
- વીટીલીગો ટ્રીટમેન્ટ
- વોર્ટસ એન્ડ સ્કીન ટેગ રીમુવલ
- હેરફોલ ટ્રીટમેન્ટ
- કેમીકલ પીલ
- હાઇડ્રા ફેસીઅલ
- પીઆરપી ટ્રીટમેન્ટ

સ્વરા સ્કીન/હેર/લેસર ક્લીનીક

C/o કલસ્ય હોસ્પિટલ, કેશોદ રોડ, રેલ્વે ફાટક પાસે, ઇનકમટેક્ષ ઓફીસ પાસે, અમરેલી - ૩૫૫૦૧.

મો. ૯૨૬૫૧ ૦૭૬૯૮

હોસ્પિટલ માટે સ્ટાફ જોઇએ છે

મેડીકલ ઓફીસર

M.B.B.S./B.H.M.S./B.A.M.S.

પગાર ધોરણ : ૧૩,૫૦૦/- થી ૧૬,૦૦૦/-

લેડીઝ પર્સન : દિવસ માટે (Day shift)

જેન્ટસ પર્સન : રાત્રી માટે (Night shift)

રિસેપ્સનિસ્ટ - ૧

કમ્પ્યુટર/૧૨ પાસ

પગાર ધોરણ : ૭,૦૦૦/- થી ૮,૦૦૦/-

મેડીકલ સ્ટોર

જેન્ટ્સ પર્સન : દિવસ માટે (Day shift)

ઈન્ટરવ્યુ માટે રૂબરૂ મળવું, ફોન કરવો નહીં

નારી વુમન્સ & ચિલ્ડ્રન્સ હોસ્પિટલ & એન્ડોસ્કોપી સેન્ટર

જુના પાંચ માળીયાની બાજુમાં, વિજય આર્ટસની સામે, માણેકપરા, અમરેલી.

દાંતની સારવાર માટે હવે રાજકોટ કે અમદાવાદ જવાની જરૂર નથી

અમરેલી જીલ્લાના એકમાત્ર M.D.S.

ડો. મિલન બી. રૈયાણી

(B.D.S., M.D.S.) (Ortho), Fellow W.F.O.

ડો. રચના એમ. રૈયાણી

BDS- Dental Surgeon

વાકા-ચુકા તથા આગળ પડતા દાંત અને જડબાની સારવારના નિષ્ણાંત અને દાંતને લગતા તમામ પ્રકારના રોગોની સારવાર માટેની એક માત્ર હોસ્પિટલ

રૈયાણી ડેન્ટલ હોસ્પિટલ

બી.એમ. ચોક, માણેકપરા, અમરેલી, ફોન : (૦૨૭૯૨) ૨૨૦૦૨૩

શુદ્ધ અને પ્યોર શીંગતેલ G-20 નું

શુદ્ધ અને પ્યોર તો દેવું છે માણસનું જીવન તંદુરસ્ત કરવું છે.

અને હા વળી, G-20 નું તો ખરુ જ, બસ એ માટે પ્યોર શીંગતેલ ખવડાવવુ છે. અને ત્રીજું ડબલ ફીલ્ટર્ડવાળુ જ આપવુ છે.

બારેમાસ ભરવાલાયક

સમ્રાટ અશોક

MFG & MARKETING by :

ક્રિષ્ટી ઇન્ડસ્ટ્રીઝ

પ્લોટ નં.૫/૬, જી.આઇ.ડી.સી., હનુમાનપરા રોડ, અમરેલી મો.૯૪૨૬૯ ૬૩૬૩૩

NETRA CHIKITSA TRUST MULTI SPECIALITY HOSPITAL

Managed by Netra Chikitsa Trust - Amreli

24/7 Emergency Services

અતિ આધુનિક સુવિધાયુક્ત આઈ.સી.યુ તથા વેન્ટિલેટરની સુવિધા

હવે...બદલાશે સારવારની પરીભાષા

- હૃદયના એટેક
- બ્લડ પ્રેશર
- ફેફસાંના રોગો
- પેરાલિસિસ
- કિડનીના રોગો
- ડાયાબિટીસ
- લીવરના રોગો
- પેટના રોગો
- ઝેરી દવાઓ (પોઈઝન)
- સર્પ દંશ

ડો. જાગૃતિ ચાંડપા (M.D. Physician)

હૃદય રોગ અને ડાયાબિટીસ રોગના નિષ્ણાત

"મા" અમૃતમ "મા" વાત્સલ્ય યોજના કાર્ડ ધારકોને ટોકન વિનામૂલ્ય મફત ઓપરેશન

વહાલી દીકરી યોજના અનાથ દિકરીનું નિશુલ્ક સારવાર

રાષ્ટ્રીય બાલસ્વાસ્થ્ય યોજના બાલસ્વાસ્થ્ય અભિયાન ૬ થી ૧૮ વર્ષની ખોડખાંપણ વગરના મફત ઓપરેશન

વિશ્વકુંજી યોજના વીમેધારક કર્મી તથા બાળકો બધાને વગર મફત ટ્રિટમેન્ટ

નેત્ર ચિકિત્સા ટ્રસ્ટ મલ્ટિ સ્પેશિયાલીટી હોસ્પિટલ

નેત્ર હોસ્પિટલ કેમ્પસ, ચિતલ રોડ, અમરેલી ૩૫૫૬૧ ગુજરાત. ફોન : (૦૨૭૯૨) ૨૨૦૬૨૦

SUZUKI

SUZUKI TYOHAAR KA UPHAAR YOUR CHANCE TO WIN BIG

40 Smartphones

50 Gold Coins (5gms)

50 Home Theatre Systems

BUMPER PRIZE 10 SUZUKI TWO WHEELERS TO BE WON

Burgman Street | Access125 | Avenis | Gixxer SF | V-Strom SX

CASHBACK OFFER UP TO ₹5000* | LOAN UP TO 100%* | NO HYPOTHECATION* | FREE RIDING JACKET WORTH ₹6999* | BENEFITS UP TO ₹7000*

જલારામ સુઝુકી ચિતલ રોડ, અમરેલી મો. ૭૩૮૩ ૪૩૮૩ ૪૫ | જલારામ સુઝુકી - ધારી મો. ૭૫૬૭૨ ૪૫૨૯૦

Fo : સાંઇ સુઝુકી - લાઠી મો.૯૮૨૫૨ ૦૭૦૯૨ | રોયલ સુઝુકી - સાવરકુંડલા મો.૯૭૨૩૨ ૩૧૭૮૯ | જલારામ સુઝુકી - રાજુલા મો.૮૦૦૦૦ ૮૮૦૭૦

ભાવભરી શ્રધ્ધાંજલી

સ્વ. ભાવિનભાઇ ભાવેશભાઇ આડતીયા

સ્વ. તા. ૨-૧-૨૦૨૪ ને મંગળવાર

જીવનની હરપળ હસતા રહયા તમે, સ્નેહથી સૌના હૈયે વસતા રહયા,
તમે અચાનક ચાલી નિકળીયા તમે કહો કયા જઇ કરીએ ફરીયાદ,
જીવન એવું જીવી ગયા કે ભુલાઇ નહી,
વિદાય એવી લીધી કે વિસરાય નહી, મન માનતું નથી કે આપ અમારી વચ્ચે નથી.
પરમાત્મા આપના દિવ્ય આત્માને પરમશાંતિ અર્પે એજ પ્રાર્થના..

લી.

કાળુભાઇ રૈયાણી (કિસાન એન્ડ કું.) ઘનશ્યામ રૈયાણી (કિસાન વેજીટેબલ)

કિશોરભાઇ ગજેરા (કિસાન આલુ ભંડાર) સાજીદભાઇ દોઢિયા (સરદાર વેજીટેબલ)

ચંદ્રેશભાઇ પોપટ (હરિઓમ વેજીટેબલ) પ્રદિપભાઇ પોપટ (એકતા વેજીટેબલ)

વાહિદભાઇ અગવાન (ગુજરાત વેજીટેબલ) મહેબુબભાઇ અગવાન (સૌરાષ્ટ્ર વેજીટેબલ)

હુસેનભાઇ અગવાન (ભારત વેજીટેબલ) ભુપતભાઇ મંગળજીભાઇ ખુંદરણીયા

એજાજ મેતર (ઇન્ડીયન વેજીટેબલ)

સમસ્ત વેજીટેબલ કમિશન એજન્ટ પરિવાર - અમરેલી